Купить квартиру за 4 300 000 рублей на микрорайон Юбилейный, 7

Иркутская область, Городской округ Иркутск, Иркутск, микрорайон Юбилейный, 7

4 300 000 Р
148 276Р за м^2

29.00 м^2	7.00 м^2	3 из 5
Общая	Кухня	Этаж

ТОРГ УМЕСТЕН!! В продаже полноценная однотомная квартира в микрорайоне Юбилейный. В квартире выполнен косметический ремонт. Просторная спальная с выходом а застеклённый балкон. Отдельная кухня.В квартире остается вся необходимая техника и мебель. Санузел совмещен, уложен кафелем. Комфортный третий этаж, тихий двор. Удобная транспортная развязка, выезд на ул. Сеченова и Мухиной. Детский сад и школа через дорогу. Остановка общественного транспорта в паре минут ходьбы. Магазины, аптеки, пункты выдачи. Код пользователя: 48258 Номер в базе: 7801991

0 с 29.05.2025, обновлен 29.05.2025

Продавец: Шамарина Ольга Леонидовна

Телефон: +79641176318

Характеристики
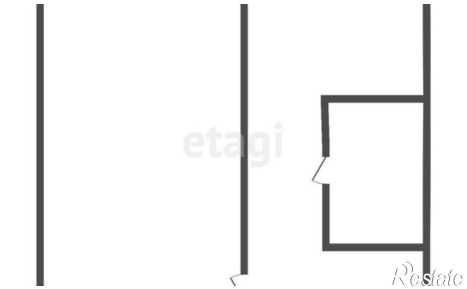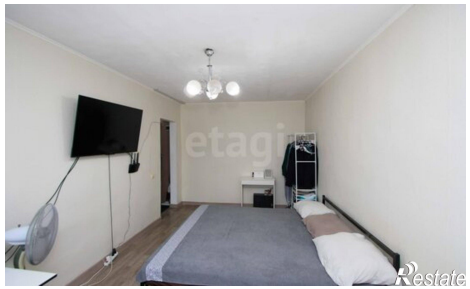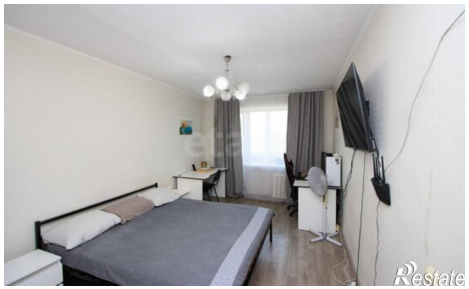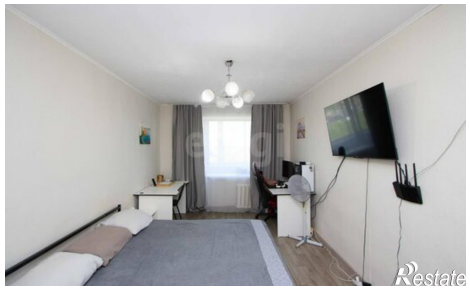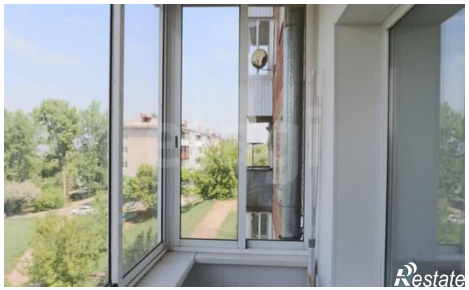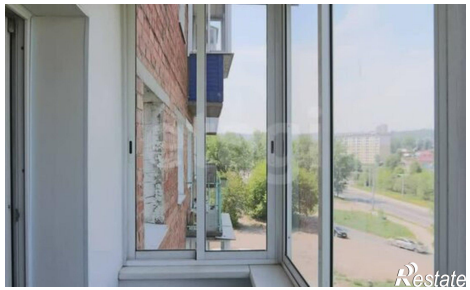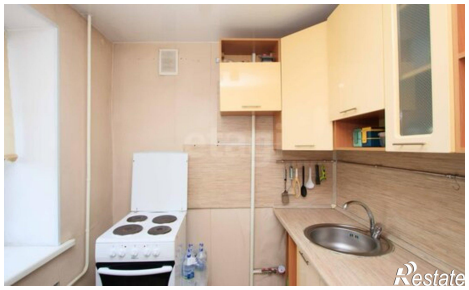
Количество комнат	1	Этаж	3
Этажей всего	5	Площадь кухни	7.00 кв. м