Купить квартиру за 9 190 000 рублей на улица Пискунова, 136

Иркутская область, Иркутск, улица Пискунова, 136

9 190 000 Р
224 146Р за м^2

41.00 м^2	15.00 м^2	2 из 19
Общая	Кухня	Этаж

ГОТОВАЯ КВАРТИРА С ДИЗАЙНЕРСКИМ РЕМОНТОМ В ОКТЯБРЬСКОМ РАЙОНЕ ЖК Комфорт класса «Семья»□ Продаётся евро 2-комнатная квартира, 41 м2, этаж 2/19 ИДЕАЛЬНО ПОДОЙДЕТ ДЛЯ ПАРЫ ИЛИ ДЛЯ ОДНОГО ЧЕЛОВЕКА □ ПЛАНИРОВКА: □Кухня-гостиная □Просторная спальня □Санузел: совмещенный □Функциональный коридор □Балкон ПЛЮСЫ КВАРТИРЫ: ✔ДИЗАЙНЕРСКИЙ РЕМОНТ□ ✔МНОГО МЕСТ ХРАНЕНИЯ!□ ✔В КВАРТИРЕ НИКТО НЕ ЖИЛ□ □всё, что вы видите на фото, соответствует реальности и остаётся в квартире!❤□ О ДОМЕ: ☑ЖК Комфорт Класса ☑Просторные современные холлы ☑качественных входные двери, антивандальное покрытие стен в подъезде ☑Безопасный двор без машин с детскими и спортивными площадками ☑Много парковочных мест для авто□ ⚖Один собственник. Гарантируем юридическое сопровождение и безопасность сделки. с уважением, Анна

0 с 29.05.2025, обновлен 29.05.2025

Продавец: Анна

Телефон: +79642820237

Характеристики

Количество комнат	1	Этаж	2
Этажей всего	19	Площадь кухни	15.00 кв. м

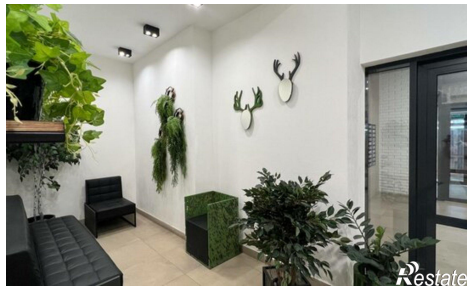
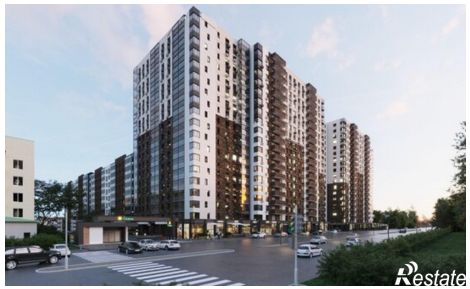
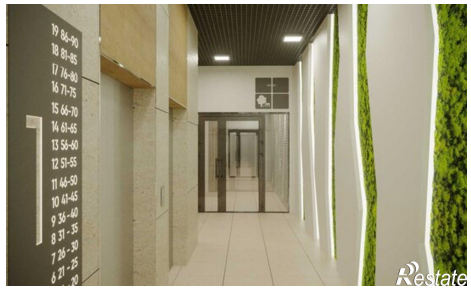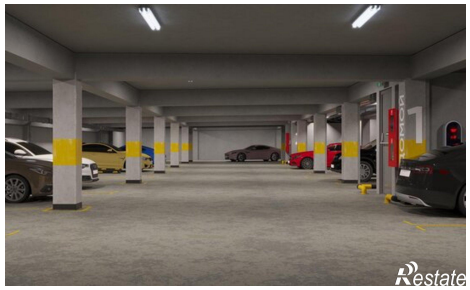
КАФЕ
ЭКОМАРКЕТ
АПТЕКА