Купить квартиру за 5 300 000 рублей на Юбилейный мкр, д.54

Иркутская область, Городской округ Иркутск, Иркутск, Юбилейный мкр, д.54

5 300 000 Р
123 256Р за м^2

43.00 м^2	30.00 м^2	6.00 м^2	1 из 5
Общая	Жилая	Кухня	Этаж

Арт. 106018732 В живописном микрорайоне Юбилейный ждет своего нового владельца светлая, теплая и по-домашнему уютная квартира! Недавно выполненный евроремонт вдохнул в пространство новую жизнь, наполнив его свежестью и современным комфортом. В шаговой доступности от дома остановки общественного транспорта, образовательные учреждения (школа и детский сад), разнообразные магазины, аптеки и областная больница. Двор оборудован детской и спортивной площадкой, где ваши дети смогут весело и активно проводить время. Не упустите свой шанс! Звоните, пишите организуем просмотр в удобное для вас время по предварительной договоренности. Эту квартиру можно приобрести в ипотеку по сниженной ставке, от 14,75%

0 с 31.05.2025, обновлен 31.05.2025

Продавец: Собственник

Телефон: +79842715336

Характеристики

Количество комнат	2	Тип дома	панельный
Этаж	1	Этажей всего	5
Площадь жилая	30.00 кв. м	Площадь комнат	18.00 кв. м
Площадь кухни	6.00 кв. м		

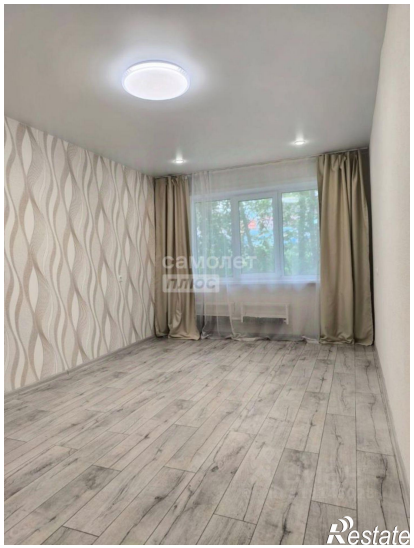

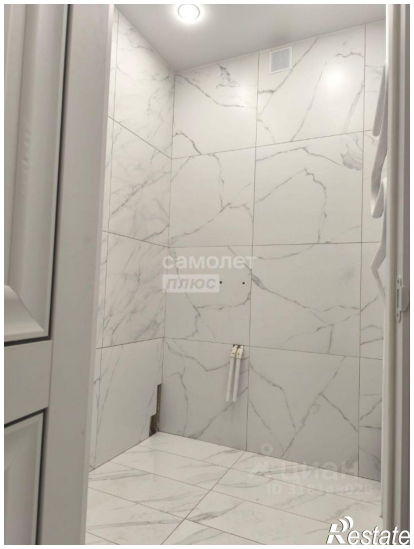

самолет
плюс
Restate

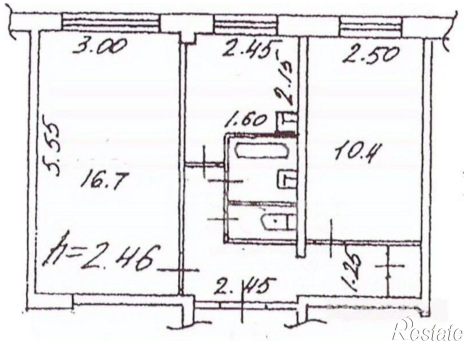
3.00
2.45
2.50
2.15
1.60
5.55
16.7
10.4
h=2.46
2.45
1.25
Restate