Купить квартиру за 13 990 000 рублей на ул Фурье, 15

Иркутская область, Городской округ Иркутск, Иркутск, ул Фурье, 15

13 990 000 Р
218 594Р за м^2

64.00 м^2	45.00 м^2	10.00 м^2	4 из 4
Общая	Жилая	Кухня	Этаж

Предлагаем Вашему вниманию одно из лучших предложений в отличной локации исторический центр Иркутска ул.Фурье 15 Вот несколько причин выбрать именно эту локацию и квартиру: - САМЫЙ ЦЕНТР, красивый дом, настоящая сталинка, высокие потолки - окна выходят во двор, не смотря на оживленный центр в квартире тишина - своя закрытая придомовая территория с местами для стоянки авто - в квартире выполнен красивый ремонт, ЗАЕЗЖАЙ И ЖИВИ - большая кухня-гостиная и две отдельные спальни - отличное месторасположение, все необходимое для комфортного проживания в шаговой доступности Успевайте приобрести уникальный вариант! Звоните, ответим на все интересующие Вас вопросы!!! Наша компания гарантирует безопасность проведения сделки по покупке недвижимости. Помощь с оформлением ипотеки. Являемся официальными партнерами ведущих банков. Ипотека с нами дешевле. Крупнейшая в мире сеть недвижимости Century21 на рынке с 1971 года.

0 с 31.05.2025, обновлен 31.05.2025

Продавец: Собственник

Телефон: +79842704977

Характеристики

Количество комнат	3	Тип дома	кирпичный
Этаж	4	Этажей всего	4
Площадь жилая	45.00 кв. м	Площадь комнат	12.00 кв. м
Площадь кухни	10.00 кв. м		
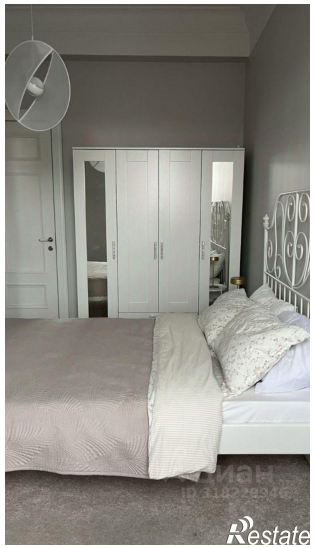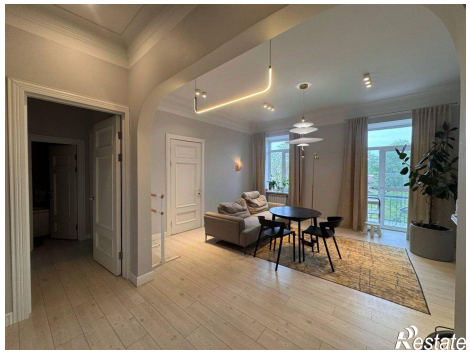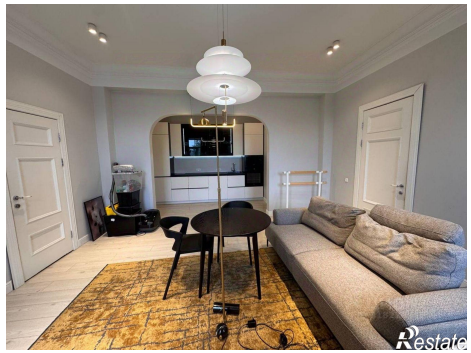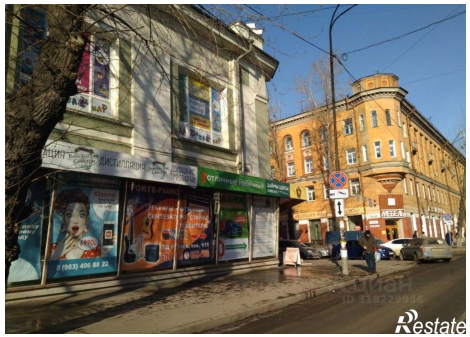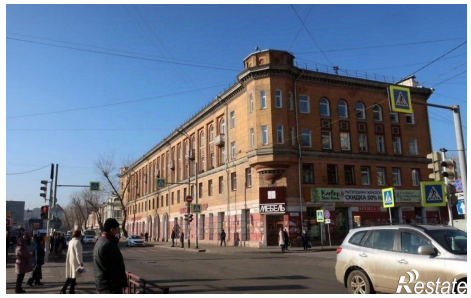
https://irkutsk.restate.ru/obj/prodazha-tryohkomnatnoy-kvartiri-ul-fure-15-18231996656/