Купить квартиру за 9 000 000 рублей на микрорайон Юбилейный, 9В

Иркутская область, Городской округ Иркутск, Иркутск, микрорайон Юбилейный, 9В

9 000 000 Р
138 462Р за м^2

65.00 м^2	45.00 м^2	15.00 м^2	2 из 5
Общая	Жилая	Кухня	Этаж

Продается уютная 3-комнатная квартира в микрорайоне Юбилейный, Иркутск, по адресу: 9В. Общая площадь квартиры составляет 65 кв. м, жилая — 45 кв. м, кухня — просторная, 15 кв. м. Квартира расположена на 2-м этаже 5-этажного кирпичного дома, построенного в 1999 году. Квартира с косметическим ремонтом, что позволяет вам сразу заехать и жить. В комнатах высокие потолки (2.5 метра), создающие ощущение простора. Из окон открывается вид как во двор, так и на улицу, что обеспечивает хорошую освещенность. В квартире есть отдельный санузел и одна лоджия, где можно создать зону отдыха или использовать как место для хранения. Дом находится в хорошем состоянии, с наземной парковкой для вашего автомобиля. Кирпичный материал постройки обеспечивает отличную теплоизоляцию, поэтому в квартире будет тепло зимой и прохладно летом. Район обладает развитой инфраструктурой: рядом есть детские сады, клиники и магазины. Это удобно для семей с детьми и тех, кто ценит комфорт в повседневной жизни. Хорошая транспортная доступность позволит быстро добраться до любой точки города. Продажа от собственника, без посредников, что избавляет вас от лишних комиссий. Квартира подходит для покупки в ипотеку. Документы готовы к сделке, нет никаких обременений. Приглашаем лично оценить все преимущества этой квартиры ...

0 с 31.05.2025, обновлен 31.05.2025

Продавец: Собственник

Телефон: +79836913705

Характеристики

Количество комнат	3	Тип дома	кирпичный
Этаж	2	Этажей всего	5
Площадь жилая	45.00 кв. м	Площадь кухни	15.00 кв. м

https://irkutsk.restate.ru/obj/prodazha-tryohkomnatnoy-kvartiri-mikrorayon-yubileynyy-9v-18231998761/

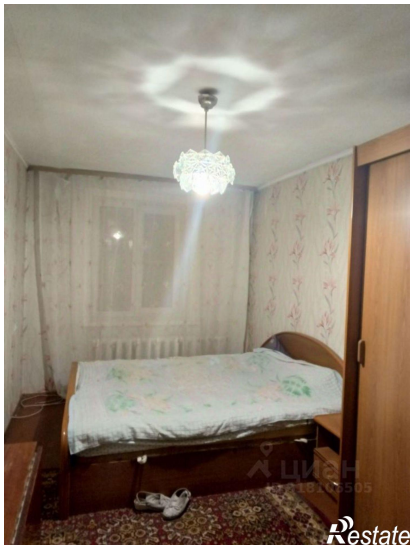

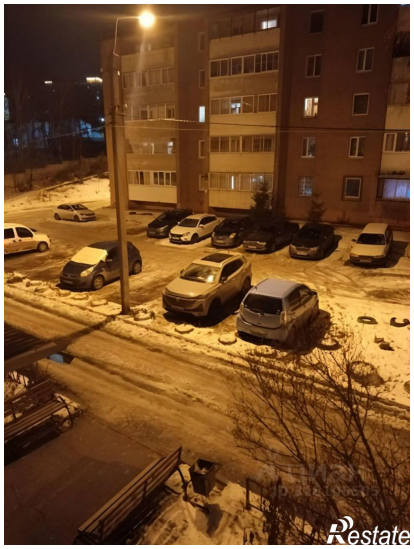

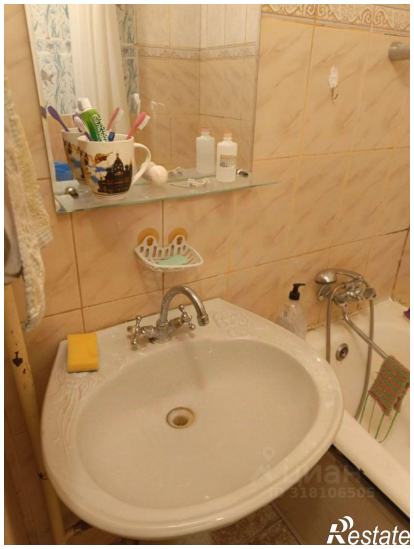

Restate

Restate