Купить квартиру за 12 000 000 рублей на Дальневосточная улица, 166

Иркутская область, Иркутск, Дальневосточная улица, 166

12 000 000 Р
173 913Р за м^2

69.00 м^2	51.00 м^2	8.00 м^2	5 из 19
Общая	Жилая	Кухня	Этаж

Представляем Вашему вниманию просторную квартиру на Верхней Набережной! Продается трехкомнатная комнатная квартира в ЖК Скандинавия на ул. Дальневосточная, д. 166. Квартира расположена на комфортном 5 этаже 16-ти этажного дома. Общая площадь квартиры составляет 69 м2 и имеет планировку: кухня - гостиная, две комнаты, раздельный санузел, застекленная лоджия. В квартире выполнен ремонт из качетвенных материалов. Весь интерьер продуман до мелочей. Преимуществом расположения дома является: безопасное дворовое пространство, подземная парковка, наличие спортивных площадок, набережная р. Ангара, развитая инфраструктура, шаговая доступность детских садов и школ, медицинские центры, кафе, салоны красоты. Юридическая чистота сделки. Один единственный собственник с момента постройки. Подходит под любую форму расчета. Звоните сейчас, чтобы не упустить возможность!

0 с 31.05.2025, обновлен 31.05.2025

Продавец: Собственник

Телефон: +79834400369

Характеристики

Количество комнат	3	Тип дома	кирпично-монолитный
Этаж	5	Этажей всего	19
Площадь жилая	51.00 кв. м	Площадь комнат	20.00 кв. м
Площадь кухни	8.00 кв. м		
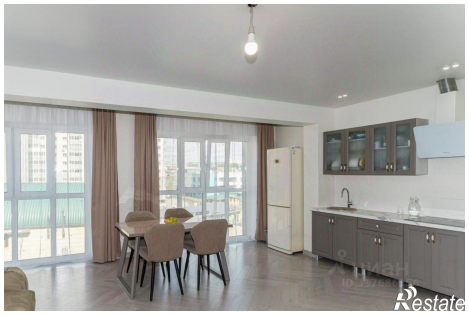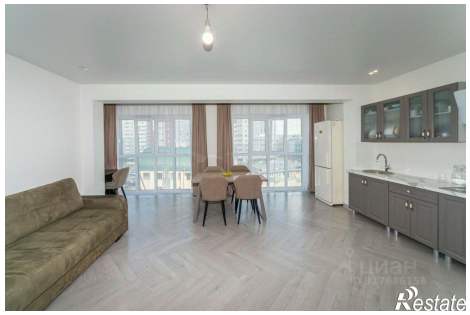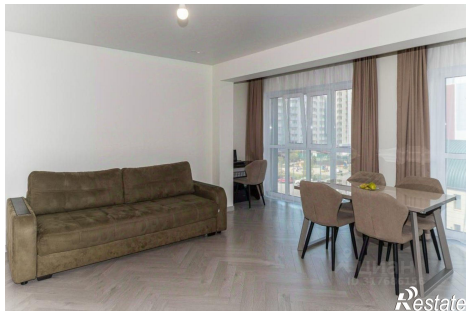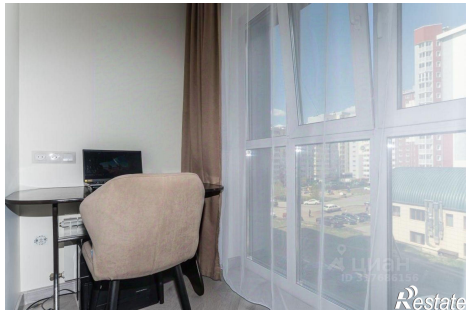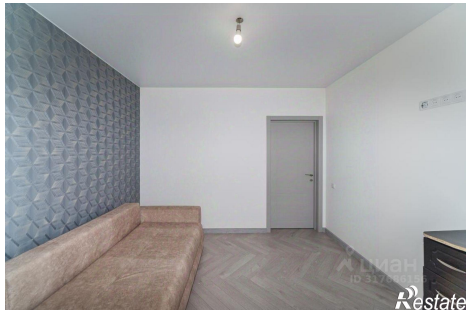
https://irkutsk.restate.ru/obj/prodazha-tryohkomnatnoy-kvartiri-dalnevostochnaya-ulica-166-18232001984/