Купить квартиру за 5 800 000 рублей на ул Лермонтова, 100

Иркутская область, Городской округ Иркутск, Иркутск, ул Лермонтова, 100

5 800 000 Р
128 889Р за м^2

45.00 м^2	6.00 м^2	5 из 5
Общая	Кухня	Этаж

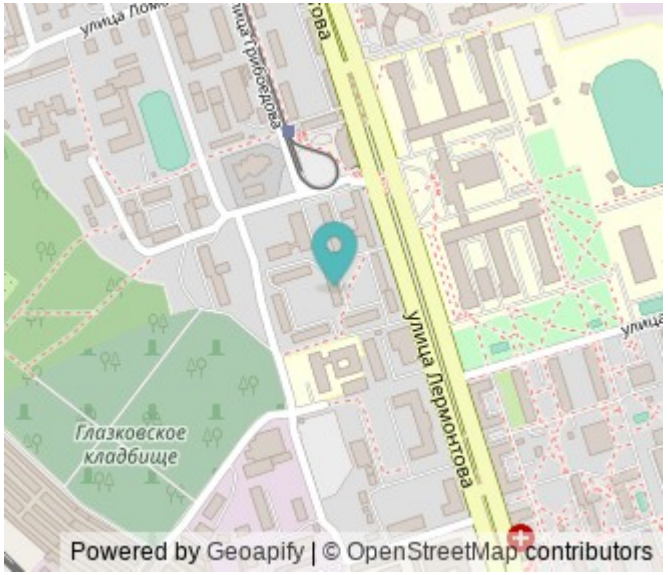

То, что вы давно искали Двухкомнатная квартира в сердце Свердловского района по адресу Лермонтова 100. Напротив Политеха Площадь квартиры 42м + балкон. Этаж 5. Добротный кирпичный дом! Чистый ухоженный подъезд после КапРемонта, новая крыша. Кирпичный дом это всегда качество звука- и тепло-изоляции Квартиру делали для себя и проживали сами семьей, на качестве не экономили, в связи с расширением ищем новых счастливых собственников Свободная продажа, детских долей нет и один взрослый собственник, вся сумма в договоре. Безопасная сделка в сопровождении юриста компании. Ориентир: Лермонтова, Академическая, Грибоедова, 2 Железнодорожная, Пушкина, Румянцева, Гоголя, Терешковой, Грибоедова, Миронова, Жуковского, Игошина, Чернышевского.

0 с 31.05.2025, обновлен 31.05.2025

Продавец: Андрей

Телефон: +79149350917

Характеристики

Количество комнат	2	Этаж	5
Этажей всего	5	Площадь кухни	6.00 кв. м
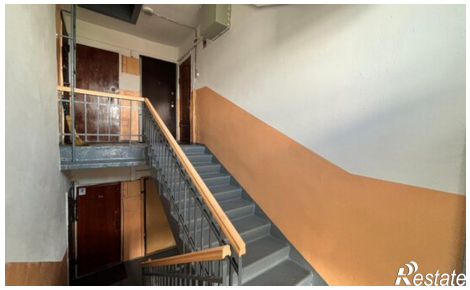
https://irkutsk.restate.ru/obj/prodazha-dvuhkomnatnoy-kvartiri-ul-lermontova-100-18232002029/