Купить квартиру за 4 000 000 рублей на Первомайский мкр, д.42

Иркутская область, Городской округ Иркутск, Иркутск, Первомайский мкр, д.42

4 000 000 Р
121 212Р за м^2

33.00 м^2	18.00 м^2	6.00 м^2	3 из 5
Общая	Жилая	Кухня	Этаж

Продается уютная однокомнатная квартира 33 м2 с балконом на 3 этаже 5-ти этажного дома , в Свердловском районе. Квартира солнечная, теплая. Развитая инфраструктура. Хорошие, спокойные соседи, чистый подъезд. Все в шаговой доступности. Заезжайте и живите. Помощь в оформлении ипотеки-партнеры всех ведущих банков. Полностью юридическое сопровождение. Арт. 106020409

1 с 01.06.2025, обновлен 01.06.2025

Продавец: Собственник

Телефон: +79140015630

Характеристики

Количество комнат	1	Тип дома	панельный
Этаж	3	Этажей всего	5
Площадь жилая	18.00 кв. м	Площадь комнат	18.00 кв. м
Площадь кухни	6.00 кв. м		

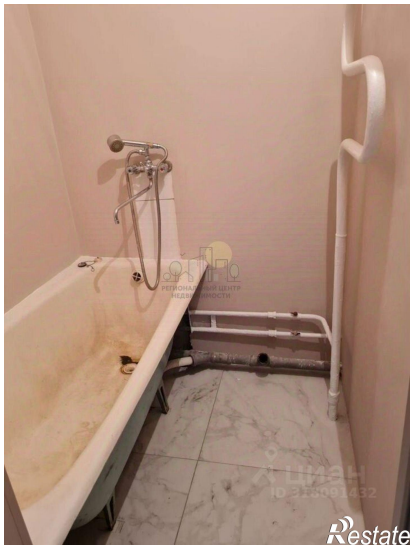
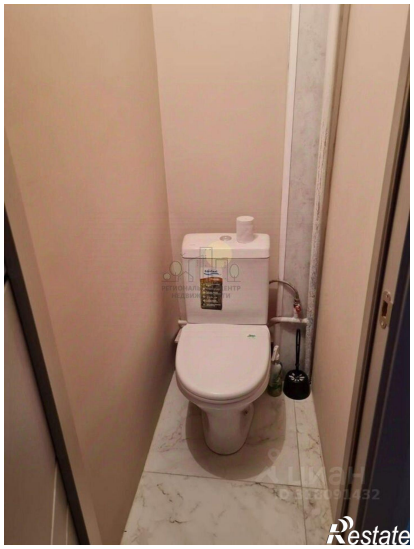

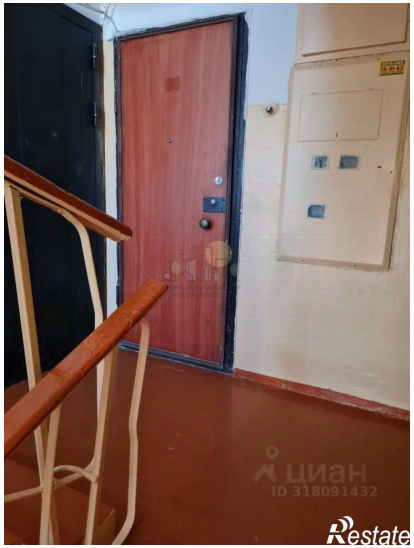
ЦИАН
ID 318091432
Restate

Restate