Купить квартиру за 7 300 000 рублей на Байкальская улица, 247

Иркутская область, Иркутск, Байкальская улица, 247

7 300 000 Р
107 353Р за м^2

68.00 м^2	43.00 м^2	8.00 м^2	1 из 9
Общая	Жилая	Кухня	Этаж

Продается просторная 3-комнатная квартира на Байкальской улице, 247, в Иркутске. Общая площадь — 68 кв. м, жилая площадь — 43 кв. м, кухня — 8 кв. м. Комнаты раздельные,зал 17 кв.м, и 2 комнаты по 13 кв.м.Квартира расположена на первом этаже 9-этажного панельного дома, построенного в 1980 году. Высота потолков составляет 2.6 метра. Окна выходят как на улицу, так и во двор, поэтому всегда будет достаточно света и свежего воздуха. Квартира без ремонта, что дает возможность воплотить все свои дизайнерские идеи и создать пространство с нуля. В планировке предусмотрена одна лоджия и отдельный санузел. Это отличный шанс сделать всё по своему вкусу и под свои нужды. Дом в хорошем состоянии, с пассажирским лифтом и мусоропроводом. На территории имеется наземная парковка, поэтому всегда найдется место для вашего автомобиля. Панельный дом обеспечивает хорошую звукоизоляцию и тепло. Район развитый и удобный для жизни. Рядом находятся различные магазины, позволяющие делать покупки без лишних затрат времени. Отличная транспортная доступность и близость к остановкам общественного транспорта делают передвижение по городу быстрым и удобным. Квартира продается без обременений, возможна покупка в ипотеку. Все документы готовы к сделке, поэтому оформление пройдет быстро и без лишних хлопот. Приглашаем ...

0 с 01.06.2025, обновлен 01.06.2025

Продавец: Собственник

Телефон: +79148714718

Характеристики

Количество комнат	3	Тип дома	панельный
Этаж	1	Этажей всего	9
Площадь жилая	43.00 кв. м	Площадь кухни	8.00 кв. м

https://irkutsk.restate.ru/obj/prodazha-tryohkomnatnoy-kvartiri-baykalskaya-ulica-247-18232007858/

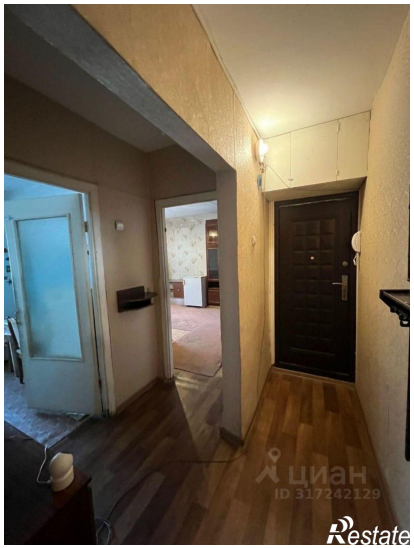
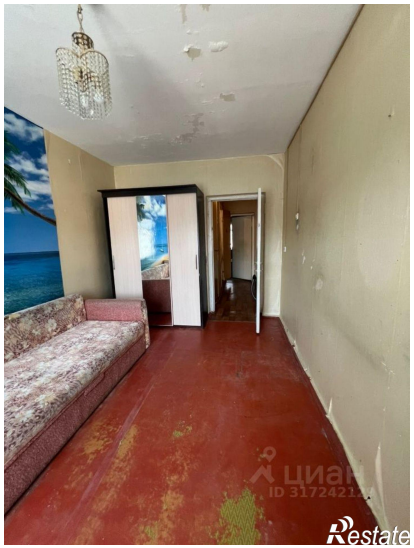

ЦИАН
ID 317242129
Restate

Restate