Купить квартиру за 5 600 000 рублей на б-р Рябикова, 102

Иркутская область, Городской округ Иркутск, Иркутск, б-р Рябикова, 102

5 600 000 Р
147 368Р за м^2

38.00 м^2	10.40 м^2	12.00 м^2	19 из 19
Общая	Жилая	Кухня	Этаж

Продается современная однокомнатная квартира на Бульваре Рябикова 102 Расположение на девятнадцатом этаже монолитно-кирпичного дома Есть несколько причин выбрать именно эту квартиру 1.ЖК Авиценна был построен в 2019 году, это отличный современный комплекс 2.Общая площадь квартиры 38.6м2 в том числе просторный застекленный балкон 4.4м2 Полноценная однокомнатная квартира 3.В квартире выполнен современный, качественный ремонт 4.Панорамный вид на город 5.В подарок покупателю остается встроенный гардероб, встроенный кухонный гардероб, мебель, техника 6.Видеонаблюдение, абсолютно ухоженный подъезд 7.Во дворе детская площадка 8.В шаговой доступности располагается школа 5, два детских сада, гаражные кооперативы 9.Звоните! Приезжайте! Приобретайте!

0 с 01.06.2025, обновлен 01.06.2025

Продавец: Собственник

Телефон: +79842704977

Характеристики

Количество комнат	1	Тип дома	кирпично-монолитный
Этаж	19	Этажей всего	19
Площадь жилая	10.40 кв. м	Площадь комнат	10.40 кв. м
Площадь кухни	12.00 кв. м		
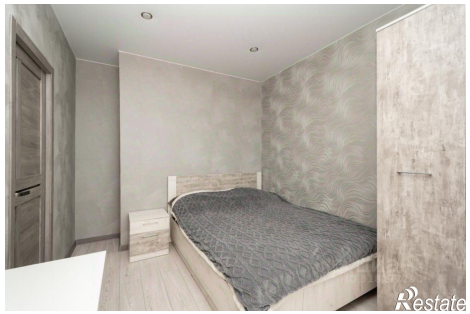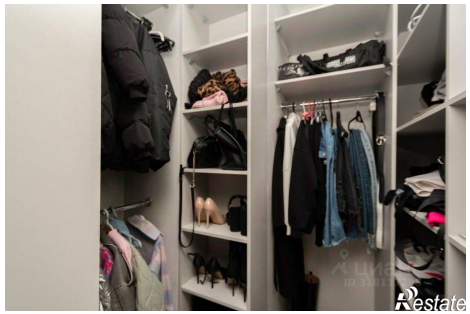
https://irkutsk.restate.ru/obj/prodazha-odnokomnatnoy-kvartiri-b-r-ryabikova-102-18232007919/