Сдать квартиру за 30 000 рублей на ул Розы Люксембург, 19

Иркутская область, Городской округ Иркутск, Иркутск, ул Розы Люксембург, 19

30 000 Р в месяц

43.00 м^2	6.00 м^2	2 из 3
Общая	Кухня	Этаж

Сдается уютная двухкомнатная квартира. Мебель вся, что на фото. Из техники: плита, стиральная машинка. Оплата помесячно 30000+счётчики. Если вас заинтересовало это предложение, приезжайте на просмотр! Мы будем рады показать вам эту замечательную квартиру и ответить на все ваши вопросы. Записывайтесь на удобное для вас время!

0 с 02.06.2025, обновлен 02.06.2025

Продавец: Собственник

Телефон: +79832408693

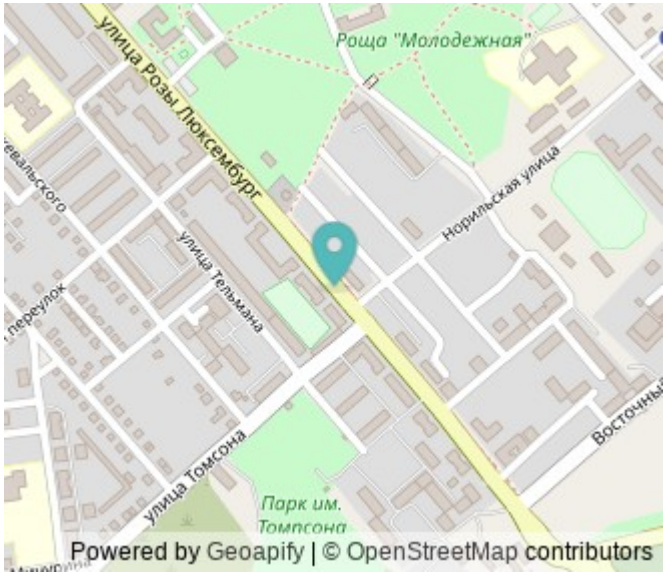

Характеристики

Количество комнат	2	Тип дома	кирпичный
Этаж	2	Этажей всего	3
Площадь кухни	6.00 кв. м		

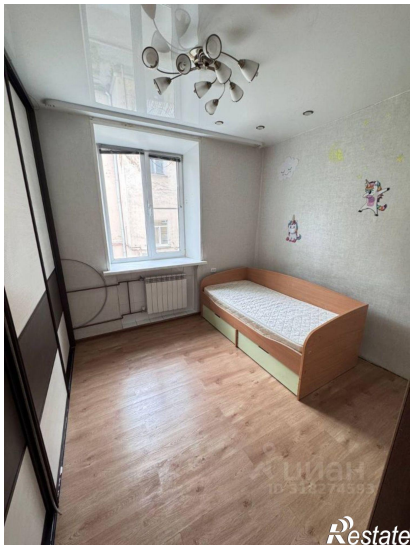
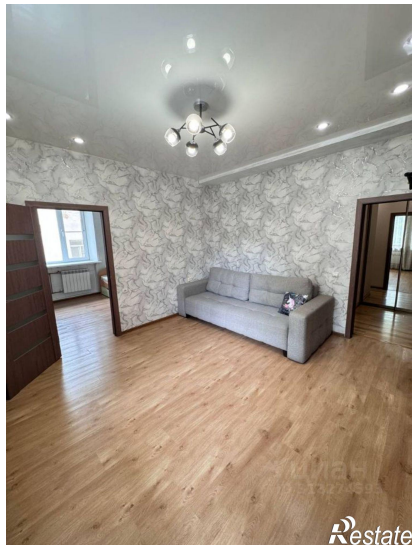
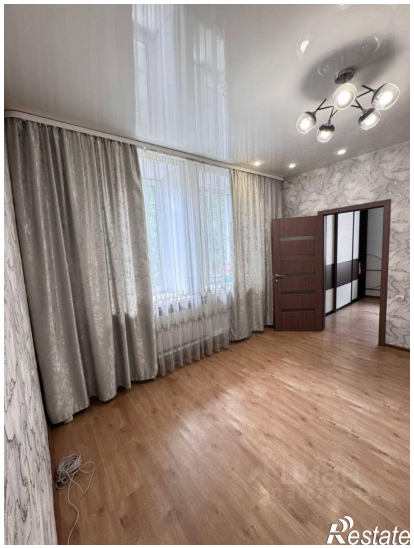
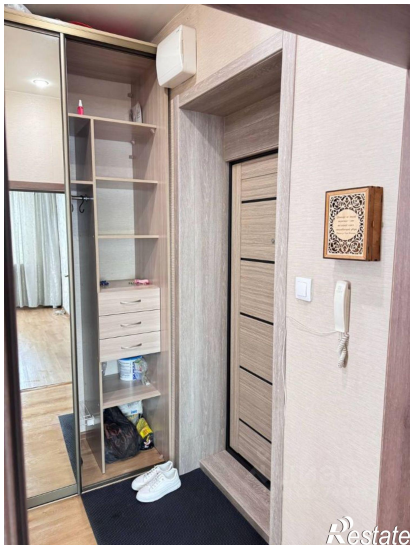
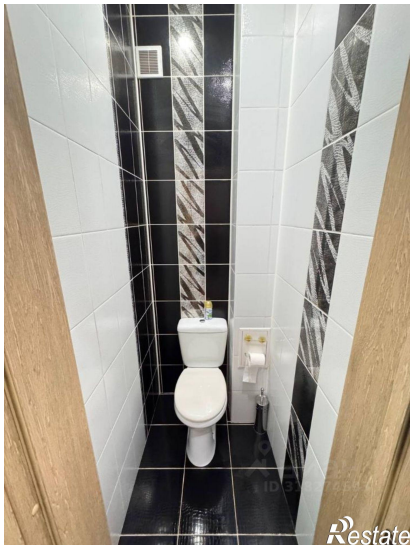

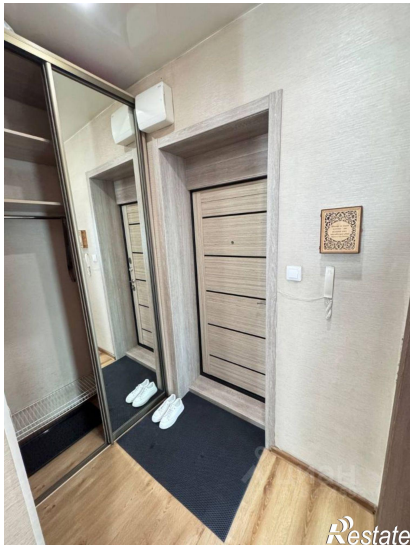
Restate

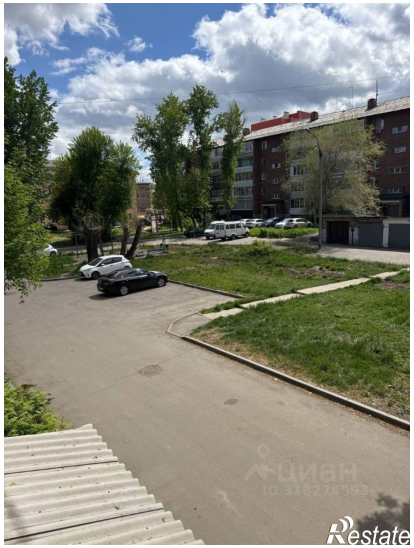
Restate