Купить квартиру за 4 950 000 рублей на проспект Маршала Жукова, 42

Иркутская область, Иркутск, проспект Маршала Жукова, 42

4 950 000 Р
165 000Р за м^2

30.00 м^2	6.00 м^2	4 из 5
Общая	Кухня	Этаж

Продам ВИДОВУЮ 1 комнатную квартиру в Солнечном. Проспект Маршала Жукова, 42. 4/5 панель, с балконом. Квартира светлая, уютная, не угловая. С шикарным видом на Иркутское водохранилище, на ледокол Ангара. Дом кооперативный, благодаря чему двор закрыт шлагбаумом (всегда есть место для парковки), чистый подъезд, ухоженная территория возле дома, видеонаблюдение. Сразу за домом располагаются лицей 47 и гимназия 25. Напротив кафе, рестораны, пляж с бассейном, детские площадки, большая пешая зона для прогулок вдоль водохранилища. О квартире: сделан капитальный ремонт, а именно: заменены полы полностью, все трубы, радиаторы, окна, новый кафель в ванной, установлена новая входная дверь. Новому собственнику оставим кухонный гарнитур в подарок. Квартира в собственности, без обременений, вся сумма в доооворе. Придя на просмотр этой замечательной квартиры, Вам точно не захочется уходить!

0 с 02.06.2025, обновлен 02.06.2025

Продавец: Собственник

Телефон: +79834006986

Характеристики

Количество комнат	1	Тип дома	панельный
Этаж	4	Этажей всего	5
Площадь комнат	15.00 кв. м	Площадь кухни	6.00 кв. м
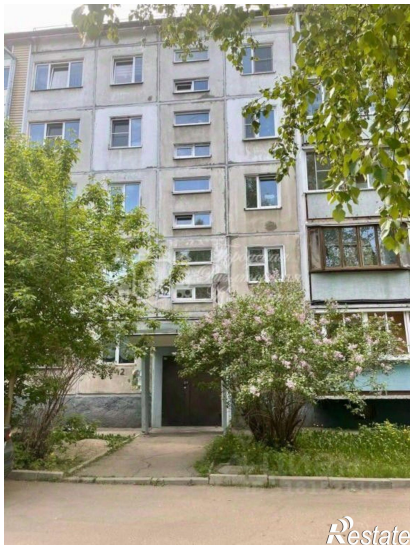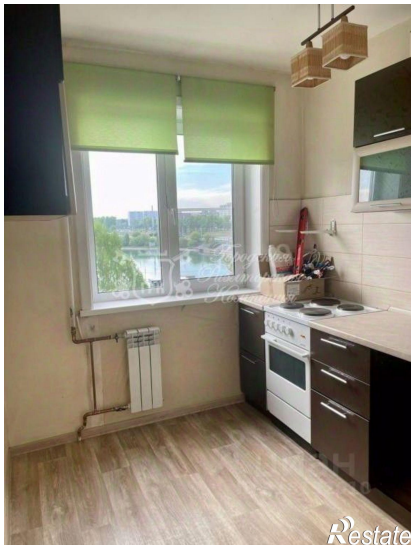
https://irkutsk.restate.ru/obj/prodazha-odnokomnatnoy-kvartiri-prospekt-marshala-zhukova-42-18232009900/