Купить квартиру за 14 400 000 рублей на ул Фридриха Энгельса, 10

Иркутская область, Городской округ Иркутск, Иркутск, ул Фридриха Энгельса, 10

14 400 000 Р
110 769Р за м^2

130.00 м^2	90.00 м^2	12.00 м^2	6 из 9
Общая	Жилая	Кухня	Этаж

Арт. 83124814. Продается очень просторная 4-комнатная квартира в самом центре Иркутска: ул. Фридриха Энгельса, 10 (на пересечении с ул. Декабрьских Событий). Квартира для тех, кому нужно 4 ОТДЕЛЬНЫЕ КОМНАТЫ Квартира с хорошим добротным ремонтом, немного требует локальной косметики. Планировка: 3 раздельные спальни + отдельный большой (около 35 кв.м. зал), кухня отдельная! Санузел: их тут 2 - один совмещенный с ванной и душевой, раковинами; второй - гостевой с унитазом и раковиной В собственности более 5 лет, без обременений, зарегистрированных нет! Все документы к продаже готовы! В шаговой доступности буквально весь центр города, классные школы и детские сады, есть гаражи и подземные парковки, супермаркеты и продуктовые магазины, пвз Ozon и WB, остановка также рядом. Рядом улицы Карла Маркса, Карла Либкнехта, Октябрьской Революции. Звоните! Покажем квартиру в удобное для Вас время. Рядом улицы Карла Маркса, Тимирязева, Карла Либкнехта.

0 с 02.06.2025, обновлен 02.06.2025

Продавец: Собственник

Телефон: +79834412910

Характеристики
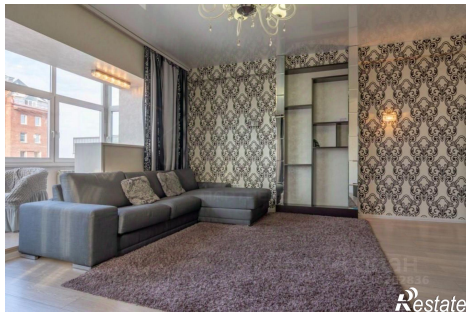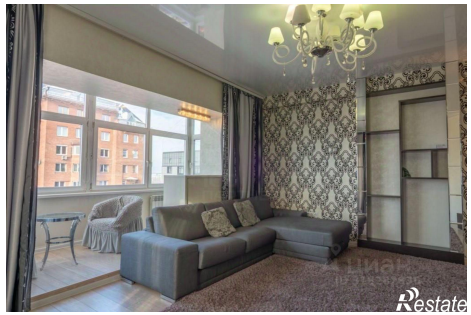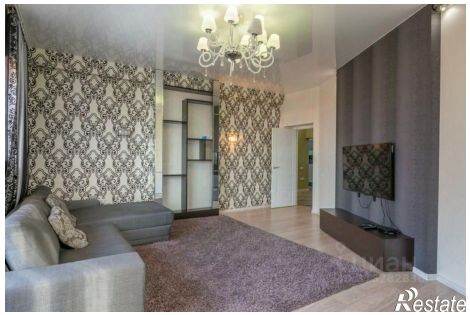
Количество комнат	4	Тип дома	монолитный
Этаж	6	Этажей всего	9
Площадь жилая	90.00 кв. м	Площадь кухни	12.00 кв. м