Купить квартиру за 7 050 000 рублей на улица Петрова, 56А

Иркутская область, Иркутск, улица Петрова, 56А

7 050 000 Р
150 000Р за м^2

47.00 м^2	18.10 м^2	11.00 м^2	4 из 6
Общая	Жилая	Кухня	Этаж

Код объекта: 1614445. Уникальное предложение на рынке недвижимости Иркутска — просторная и уютная однокомнатная квартира по адресу: улица Петрова, 56А. Этот объект идеально подойдёт как для молодых специалистов, так и для инвесторов, ищущих ликвидное жильё. Квартира расположена на 4 этаже шестиэтажного кирпично-монолитного дома 2007 года постройки. Здесь вас порадует высота потолков в 2,6 метра, создающая ощущение простора. Общая площадь квартиры составляет 47,2 кв. м, жилая — 18,1 кв. м, а площадь кухни — 11,3 кв. м. Просторная прихожая, отдельная гардеробная. Угловое расположение обеспечивает отличную освещённость, а окна, выходящие на улицу, открывают вид на городской пейзаж. В шаговой доступности остановка общественного транспорта, супермаркет Слата , школа 10. До центра города 10 минут на общественном транспорте. Отличный вариант для сдачи в аренду по лучшей цене. Подъезд и двор находится под видеонаблюдением. В квартире остается вся мебель и техника, кроме стиральной машины и холодильника. Один взрослый собственник, без обременений. Надёжная наземная парковка позволит вам не беспокоиться о месте для автомобиля. Центральное отопление гарантирует комфорт в холодное время года. Не упустите шанс стать владельцем этой прекрасной квартиры. Звоните нам прямо сейчас, чтобы ...

0 с 02.06.2025, обновлен 02.06.2025

Продавец: Собственник

Телефон: +79140005493

Характеристики

Количество комнат	1	Тип дома	кирпично-монолитный
Этаж	4	Этажей всего	6
Площадь жилая	18.10 кв. м	Площадь кухни	11.00 кв. м

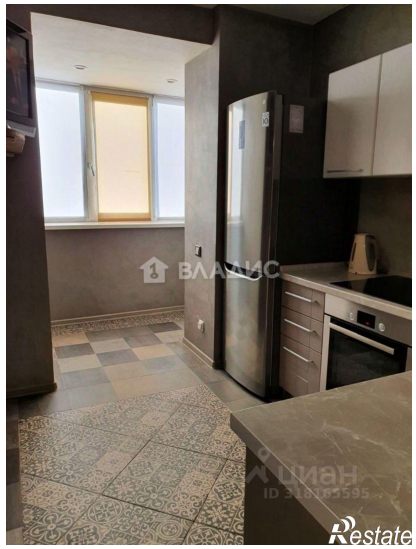
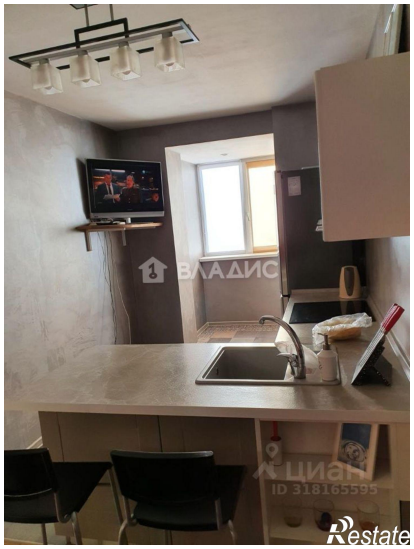

SIEMENS

ВЛАДИС
Restate

ВЛАДИС
Restate