Купить квартиру за 9 500 000 рублей на улица Трилиссера, 8/4

Иркутская область, Иркутск, улица Трилиссера, 8/4

9 500 000 Р
141 791Р за м^2

67.00 м^2	15.00 м^2	8 из 15
Общая	Кухня	Этаж

Продам двух- комнатную квартиру в монолитно-кирпичном доме ЖК Жемчужина , в центре Октябрьского района гор. Иркутска. Комплекс расположен так, что открывается вид на Ангару, Новый мост. Дом 2013 года строения комфорт класса Застройщик ООО СК Жемчужина . Отличный комплекс в центре города, просторный двор, детская площадка, подземная парковка для автомобилей , видеонаблюдение, два лифта. Квартира двух-комнатная, можно дополнительно зонировать кухню, комнаты смежные, сан. узел совмещенный, лоджия просторная, застеклена. Площадь квартиры без лоджии 63,2 кв м. Квартира теплая, просторная, солнечная. В квартире сделан современный ремонт. В пешей доступности Стадион,Школа, Детский сад, Исторический центр гор. Иркутска, Магазины, Остановка общественного транспорта Музыкальный театр или Трилиссера, которые позволяют доехать в любую часть города. Один взрослый собственник. В собственности более 5 лет. Обременений нет, прописанных нет. Помощь в оформлении ипотеки.

0 с 02.06.2025, обновлен 02.06.2025

Продавец: Собственник

Телефон: +79832414328

Характеристики

Количество комнат	2	Тип дома	кирпично-монолитный
Этаж	8	Этажей всего	15
Площадь кухни	15.00 кв. м		

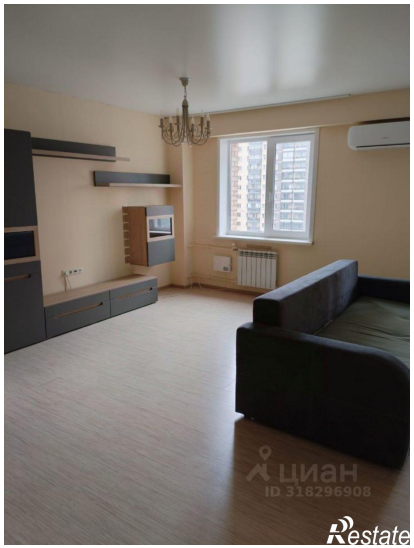

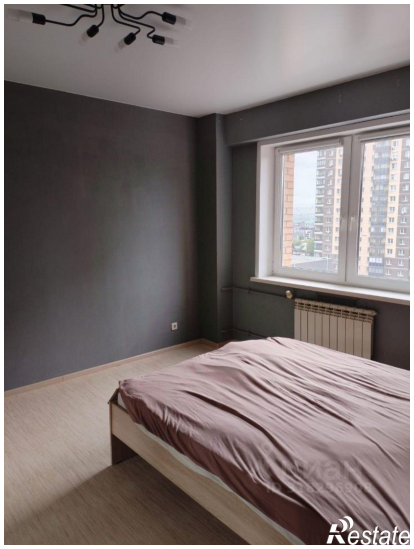

Restate

Restate