Купить квартиру за 5 250 000 рублей на Ершовский мкр, д.28/8

Иркутская область, Городской округ Иркутск, Иркутск, Ершовский мкр, д.28/8

5 250 000 Р
100 962Р за м^2

52.00 м^2	34.00 м^2	7.00 м^2	3 из 5
Общая	Жилая	Кухня	Этаж

Арт. 106500780 Продаётся уютная 2-х комнатная квартира рядом с Пиком Любви Квартира в отличном состоянии, отличный вариант для семейной пары. Находится в тихом и спокойном районе. Особенности недвижимости: Имеется обустроенная детская комната - для новых собственников остаётся встроенный шкаф-стол; В кухне остаётся кухонный гарнитур, полностью готовая кухонная зона; Имеется большой шкаф-купе - подойдёт для хранения вещей. Освободит остальное пространство. Просторная лоджия. Удобная инфраструктура: Дом находится рядом с Пиком Любви - удобный заезд для машины. Развитая инфраструктура - район спальный есть всё необходимое для жизни - пункты выдачи заказов, супермаркеты, парикмахерские, кафе и т.д. Живописные виды -дом расположен вблизи от залива Якоби, окружён лесом. Отличное месторасположение: рядом с домом остановка - Институт времени ; в шаговой доступности - Средняя школа 46; рядом с мкр. Ершовский расположено большое количество учебных заведений. Удобная развязка - можно без проблем выехать в любой район города. Не упустите свой шанс стать обладателем этой прекрасной квартиры! Звоните прямо сейчас и записывайтесь на просмотр!

3 с 03.06.2025, обновлен 03.06.2025

Продавец: Собственник

Телефон: +79149154616

Характеристики
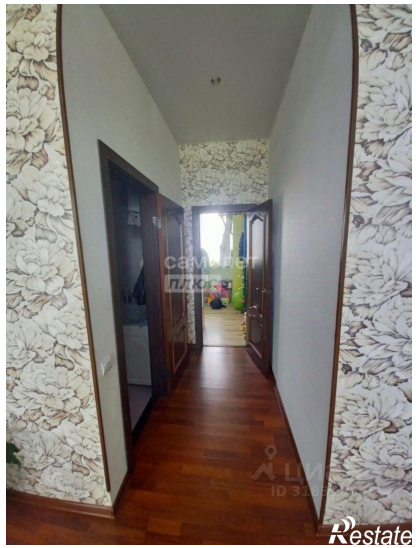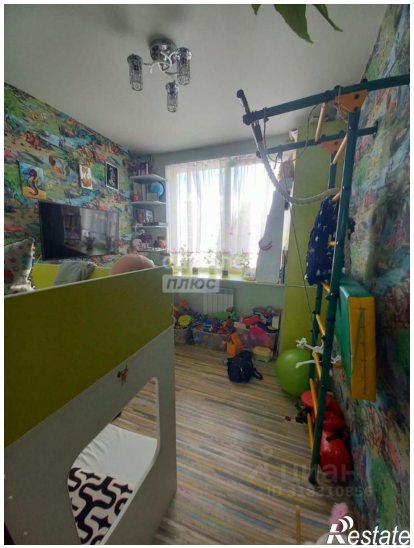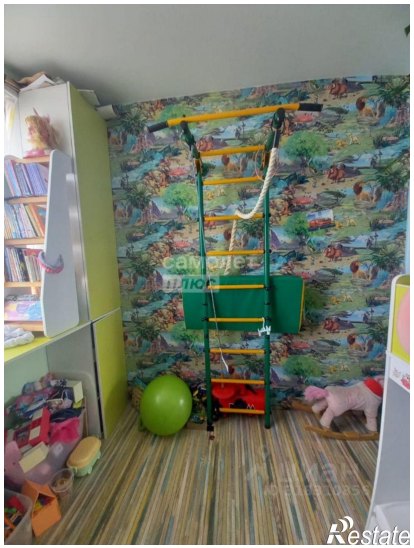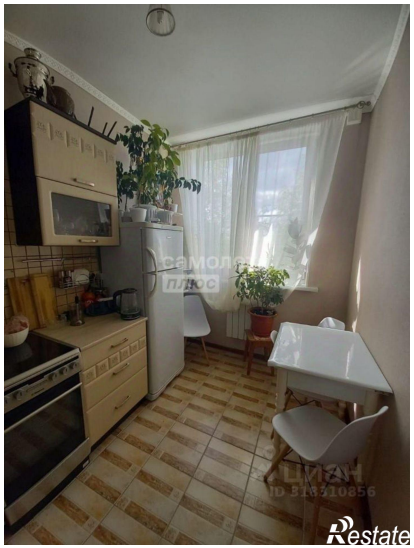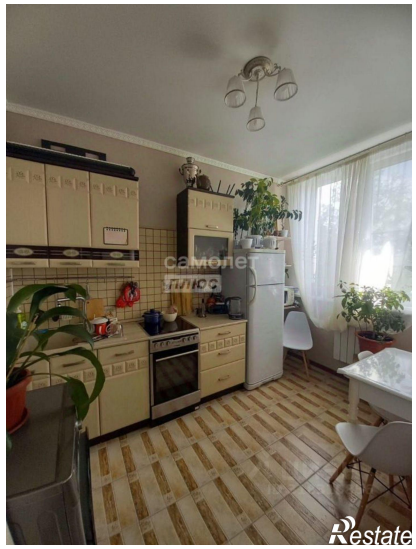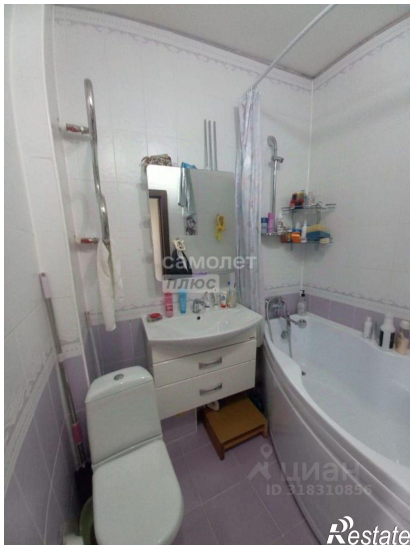
Количество комнат	2	Тип дома	блочный
Этаж	3	Этажей всего	5
Площадь жилая	34.00 кв. м	Площадь комнат	22.00 кв. м
Площадь кухни	7.00 кв. м