Купить квартиру за 4 999 000 рублей на бульвар Рябикова, 17

Иркутская область, Иркутск, бульвар Рябикова, 17

4 999 000 Р
124 975Р за м^2

40.00 м^2	5.00 м^2	4 из 4
Общая	Кухня	Этаж

Самая лучшая планировка, комнаты не пересекаются. Большая прихожая, чисто, уютно, тихо. Сделан косметический ремонт. Новая кухня с техникой. 2 комнаты, застекленный балкон.

0 с 03.06.2025, обновлен 03.06.2025

Продавец: Собственник

Телефон: +79140114654

Характеристики

Количество комнат	2	Этаж	4
Этажей всего	4	Площадь кухни	5.00 кв. м

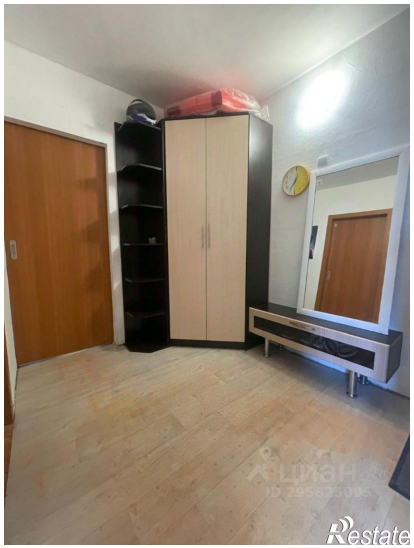

Restate

Restate