Купить квартиру за 3 400 000 рублей на ул Баумана, 248

Иркутская область, Городской округ Иркутск, Иркутск, ул Баумана, 248

3 400 000 Р
103 030Р за м^2

33.00 м^2	18.00 м^2	7.00 м^2	5 из 5
Общая	Жилая	Кухня	Этаж

Представляем вашему вниманию полноценную однокомнатную квартиру по ул. Баумана. Кухня 7.2 кв.м , сан.узел раздельный. Трубы медь, частично заменены батареи. Квартира в жилом состоянии. Широкий застекленный балкон. Во дворе всегда найдется место для парковки. Тихий спокойный двор, и в тоже время, в шаге вся инфраструктура. Квартира в собственности менее трёх лет. С удовольствием ПОКАЖЕМ, И ВСЕ РАССКАЖЕМ. При звонке, пожалуйста, сообщите номер варианта - JV001038113462

1 с 03.06.2025, обновлен 03.06.2025

Продавец: Собственник

Телефон: +79148713126

Характеристики

Количество комнат	1	Тип дома	панельный
Этаж	5	Этажей всего	5
Площадь жилая	18.00 кв. м	Площадь кухни	7.00 кв. м

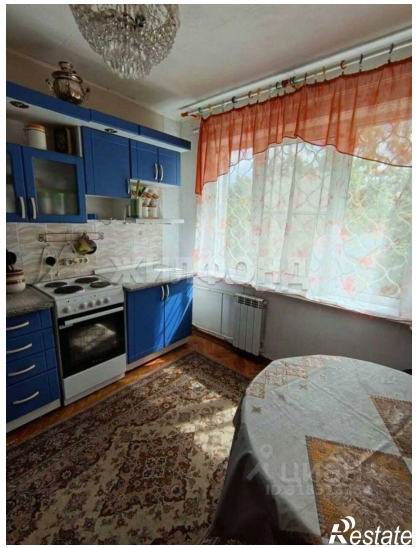

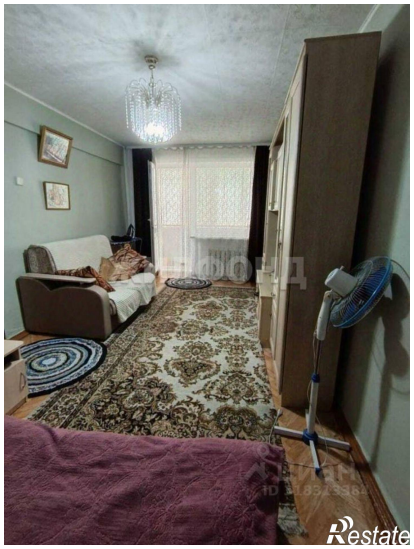

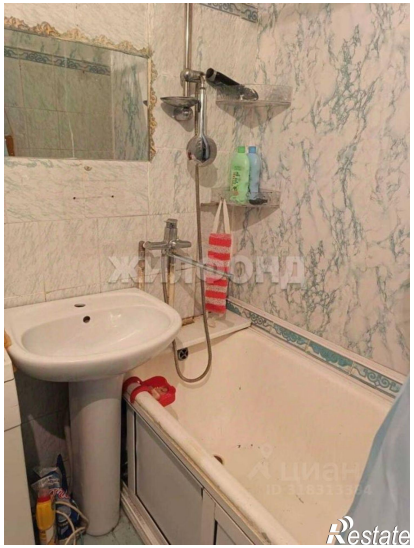
Restate

Restate