Купить квартиру за 4 900 000 рублей на Гравийная улица, 12

Иркутская область, Иркутск, Гравийная улица, 12

4 900 000 Р
111 364Р за м^2

44.00 м^2	5.00 м^2	1 из 5
Общая	Кухня	Этаж

Уютная, ухоженная квартира — заезжайте и живите! • Тёплые полы: кухня и коридор в плитке • Премиальный ламинат в комнатах, натяжные потолки • Просторная встроенная гардеробная • Ипотека проходит, документы готовы Всё рядом: супермаркеты, школа, детсад, Комсомольский парк, охраняемая автостоянка. Удобный выезд и транспорт, особенно для работников авиазавода. Звоните — покажем в удобное время! Код пользователя: 179973 Номер в базе: 8476427

0 с 03.06.2025, обновлен 03.06.2025

Продавец: Барлуков Егор Александрович

Телефон: +79607612816

Характеристики

Количество комнат	2	Этаж	1
Этажей всего	5	Площадь кухни	5.00 кв. м
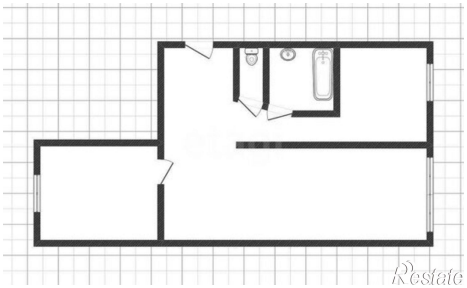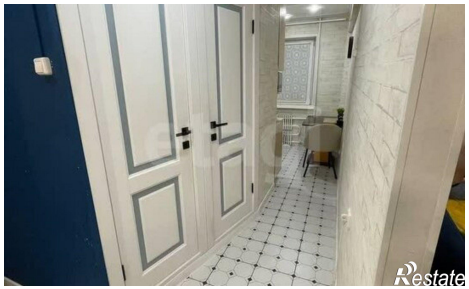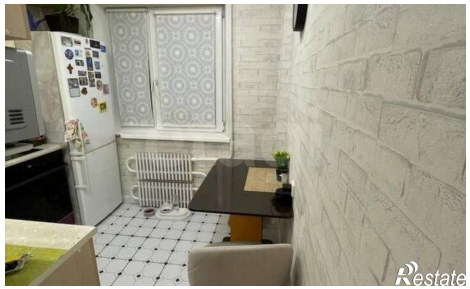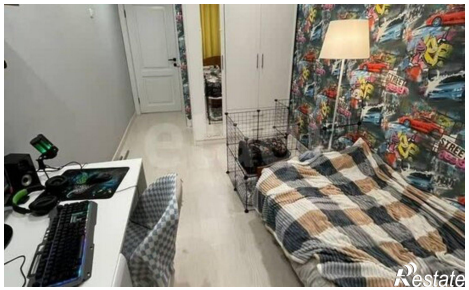
https://irkutsk.restate.ru/obj/prodazha-dvuhkomnatnoy-kvartiri-graviynaya-ulica-12-18232023320/