Купить квартиру за 6 300 000 рублей на ул Индустриальная, 25

Иркутская область, Городской округ Иркутск, Иркутск, ул Индустриальная, 25

6 300 000 Р
143 182Р за м^2

44.00 м^2	9.00 м^2	11 из 16
Общая	Кухня	Этаж

Продается однокомнатная квартира в современном монолитном доме, сданном в эксплуатацию в 2013 году. Общая площадь 44,1 кв. м, расположена на 11 этаже 16-этажного здания с кирпичной отделкой фасада. Квартира в отличном состоянии — выполнен качественный ремонт с использованием надежных материалов, готова к заселению. Собственник один, владеет недвижимостью с момента постройки. Дом находится в развитом районе с развитой инфраструктурой: в шаговой доступности продуктовые магазины, супермаркеты, детские сады, школы и спортивные объекты. Во дворе оборудована просторная парковка, что решает вопрос с размещением личного транспорта. Транспортная доступность на высоком уровне — рядом остановки общественного транспорта, обеспечивающие быстрый выезд в разные части города. Квартира подходит как для комфортного проживания, так и для инвестиции — высокая ликвидность объекта позволяет рассматривать его как выгодное вложение. Возможность одобрения ипотеки по двум документам и полное юридическое сопровождение сделки упрощают процесс покупки. Для просмотра и дополнительной информации свяжитесь по указанному телефону. Код пользователя: 179650 Номер в базе: 8478395

1 с 03.06.2025, обновлен 03.06.2025

Продавец: Малиновский Александр Васильевич

Телефон: +79639585540

Характеристики
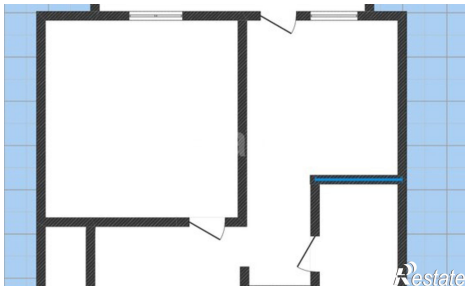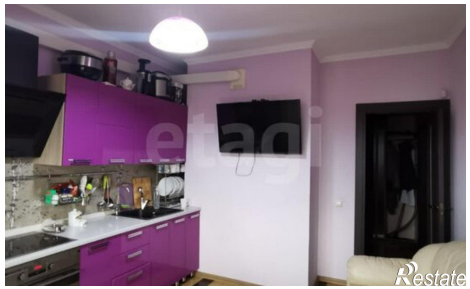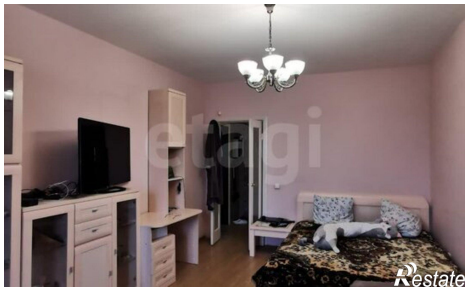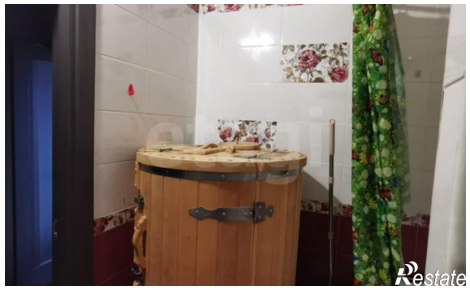
Количество комнат	1	Этаж	11
Этажей всего	16	Площадь кухни	9.00 кв. м