Купить квартиру за 6 500 000 рублей на ул Баумана, 269

Иркутская область, Городской округ Иркутск, Иркутск, ул Баумана, 269

6 500 000 Р
104 839Р за м^2

62.00 м^2	10.00 м^2	15 из 16
Общая	Кухня	Этаж

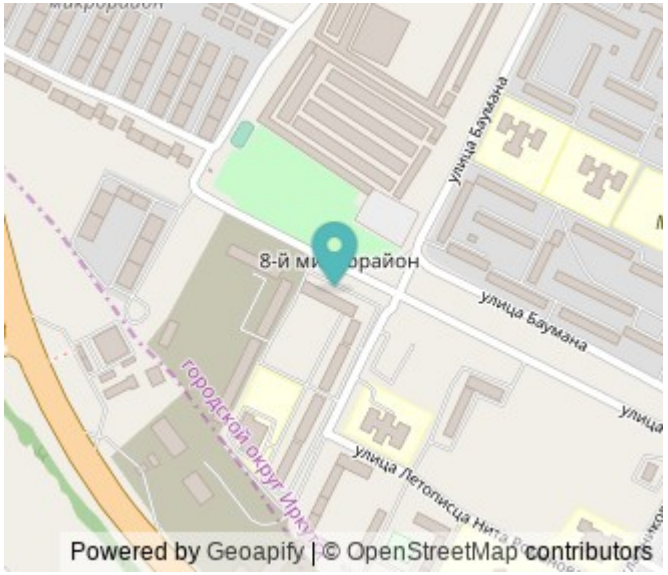

Описание Продается 2х комнатная квартира (евро3ка) в.г.Иркутске, ул.Баумана, д.269. Описание квартиры: - Общая площадь квартиры 62 м2. -жилая комната — 13.0м2. -жилая комната — 16.0м2. -кухня — 10,1м2. - ванная- 2.8м2. - туалет — 1.2м2. - коридор- 12.1м2 - застекленный балкон-2,5м2 - застекленный балкон-4м2 - высота потолков 2,90 м. - окна на две стороны. Квартира светлая, теплая, уютная со свежим ремонтом. Большая кухня-гостиная. Дом оборудован домофоном, 2 лифта. Квартира отлично подходит для комфортного проживания семьи с детьми. Квартира в собственности. Любой способ оплаты. К сделке готовы. Успевайте! Пишите!

0 с 03.06.2025, обновлен 03.06.2025

Продавец: Ольга

Телефон: +79140144326

Характеристики

Количество комнат	2	Этаж	15
Этажей всего	16	Площадь кухни	10.00 кв. м
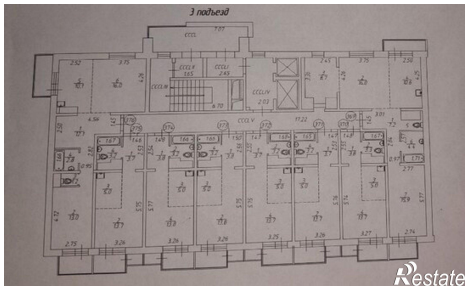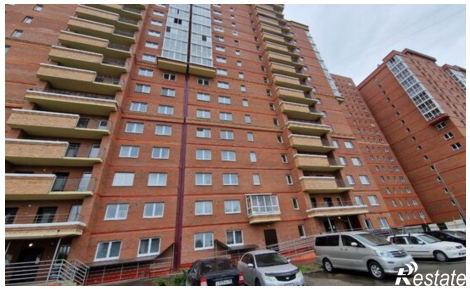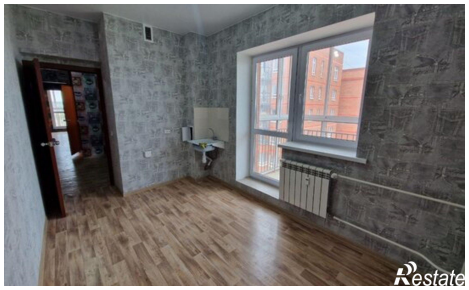
https://irkutsk.restate.ru/obj/prodazha-dvuhkomnatnoy-kvartiri-ul-baumana-269-18232023385/