Сдать квартиру за 29 000 рублей на ул Лыткина, 9/6

Иркутская область, Городской округ Иркутск, Иркутск, ул Лыткина, 9/6

29 000 Р в месяц

45.00 м^2	21.00 м^2	11.00 м^2	11 из 18
Общая	Жилая	Кухня	Этаж

Отличная квартира для спокойной жизни Собственник, без переплат Чистая, светлая, с хорошей мебелью и техникой Можно с аккуратным животным

0 с 04.06.2025, обновлен 04.06.2025

Продавец: Собственник

Телефон: +79887011003

Характеристики

Количество комнат	1	Этаж	11
Этажей всего	18	Площадь жилая	21.00 кв. м
Площадь кухни	11.00 кв. м		

https://irkutsk.restate.ru/obj/arenda-odnokomnatnoy-kvartiri-ul-lytkina-9-6-18232030209/

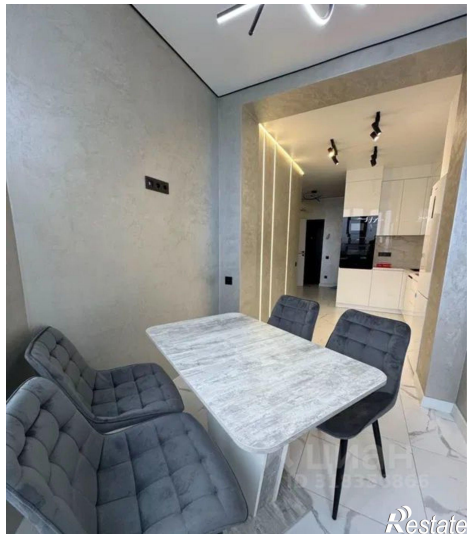

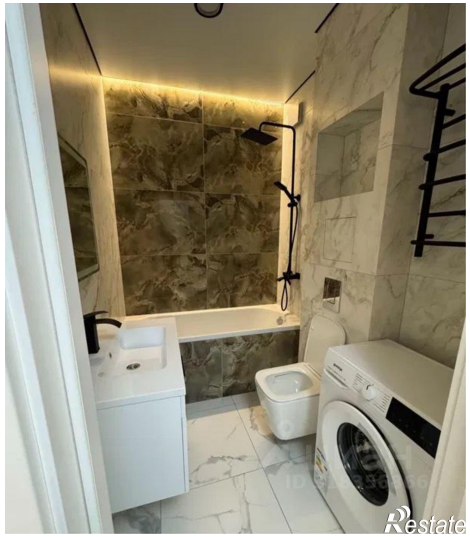

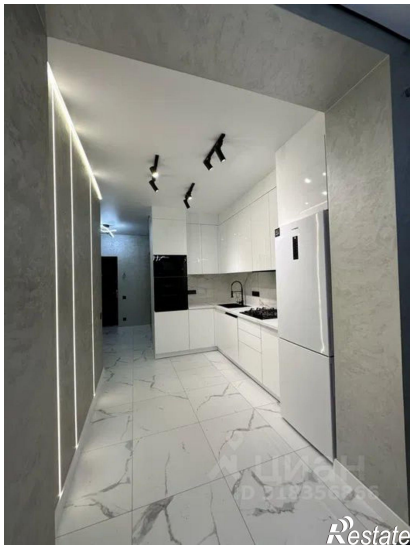

Restate

Если заинтересовало предложение,
напишите мне пожалуйста в телеграм
@Ksusha_Malinka
Restate