Купить квартиру за 4 200 000 рублей на бульвар Постышева, 12

Иркутская область, Иркутск, бульвар Постышева, 12

4 200 000 Р
140 000Р за м^2

30.00 м^2	10.00 м^2	1 из 5
Общая	Кухня	Этаж

Продаем 1-комнатную квартиру на бульваре Постышева. В квартире была заменена вся электрика, сантехника (медные трубы), утеплен пол. Тихий двор, хорошие соседи, детская площадка, нет проблем с парковкой. Шаговая доступность до школ 39 и 27, детские сады 133, 128, 141 ,116. Пара минут до набережной, где Вы сможете прогуливаться или посетить кафе, которых там множество. Рядом поликлиника, магазины , рынок Волжский, ТЦ Кедр, ТЦ Оранж, остановки общественного транспорта. В общем, все необходимое для комфортной жизни в прекрасном районе! Квартира без долгов и обременений, вся сумма в договоре. Звоните и записывайтесь на просмотр!

0 с 04.06.2025, обновлен 04.06.2025

Продавец: Собственник

Телефон: +79842704977

Характеристики

Количество комнат	1	Тип дома	панельный
Этаж	1	Этажей всего	5
Площадь комнат	1.00 кв. м	Площадь кухни	10.00 кв. м

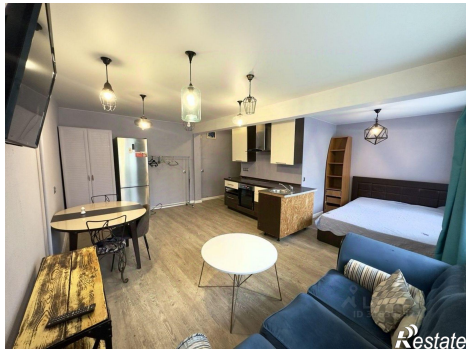

43-03-64
CENTURY 21