Купить квартиру за 4 400 000 рублей на ул Баумана, 233/4

Иркутская область, Городской округ Иркутск, Иркутск, ул Баумана, 233/4

4 400 000 Р
122 222Р за м^2

36.00 м^2	26.00 м^2	5.00 м^2	7 из 9
Общая	Жилая	Кухня	Этаж

Полноценная 2-комнатная квартира 36 м2 в самом сердце Ленинского района ЖК На Баумана! Пожалуй, лучшее предложение в данной локации! О квартире: 1 комната - 11,4 м2 2 комната - 14,5 м2 Окна на 2 стороны от восхода до заката. 7 этаж 9 - этажного монолитного дома 2011 года. Застройщик - УКС. Хорошие соседи, чистый подъезд и двор в основном семьи. Локация с развитой инфраструктурой и удобной транспортной развязкой все в шаговой доступности! - ТЦ ГрегориМолл - детские садики: 168, 175 - школы: 38, 57, 69 - поликлиника, почта и другие социально значимые учреждения - сквер Россия Документы: - 1 взрослый собственник; - без долгов; - полная стоимость в договоре; - любая форма расчета. Брокер объекта - Инютин Андрей.

0 с 04.06.2025, обновлен 04.06.2025

Продавец: Собственник

Телефон: +79148823384

Характеристики

Количество комнат	2	Тип дома	монолитный
Этаж	7	Этажей всего	9
Площадь жилая	26.00 кв. м	Площадь кухни	5.00 кв. м

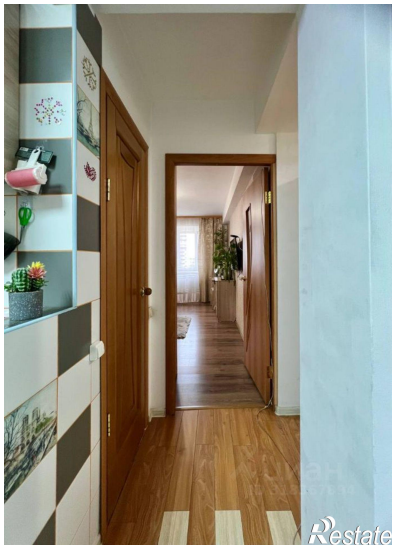
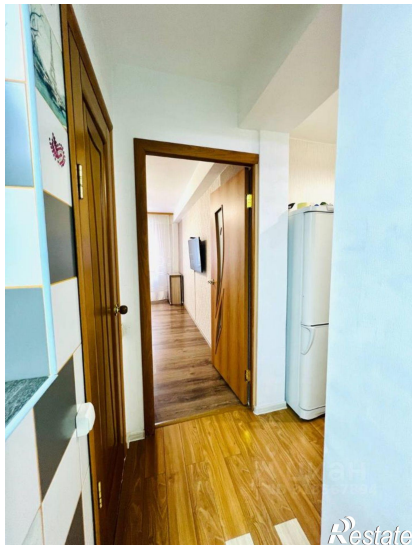
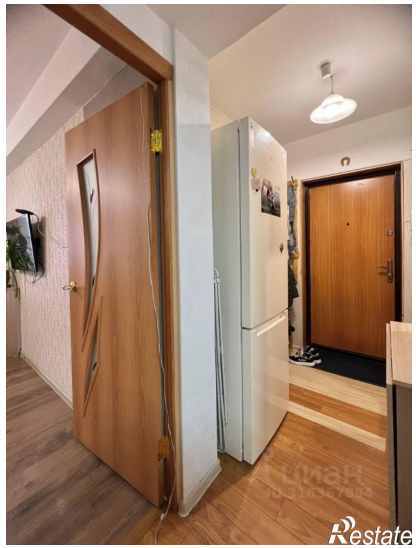
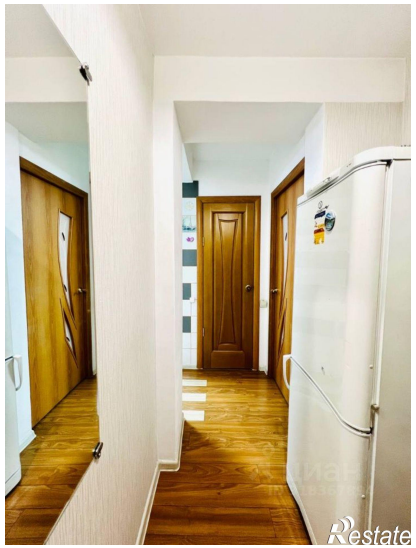
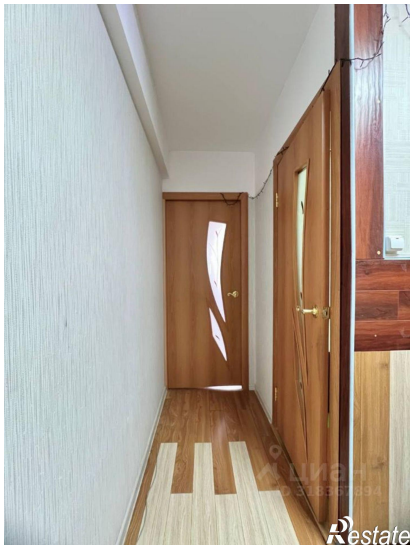

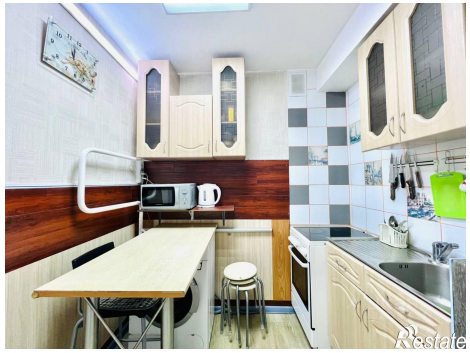
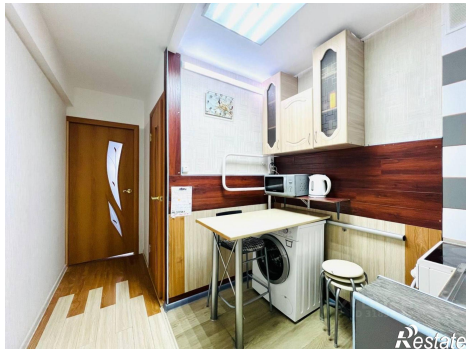

Restate

Restate