Купить квартиру за 5 900 000 рублей на ул Баумана, 235/3

Иркутская область, Городской округ Иркутск, Иркутск, ул Баумана, 235/3

5 900 000 Р
120 408Р за м^2

49.00 м^2
Общая

6 из 9
Этаж

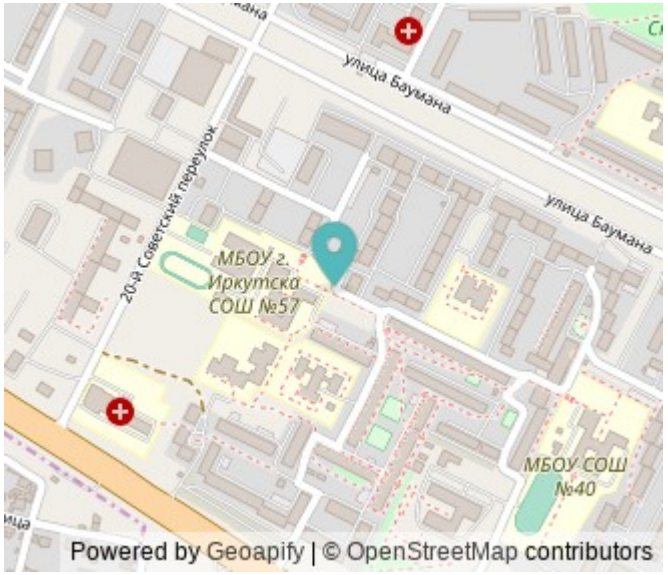

Продам 2-х комнатную квартиру по улице Баумана дом 235/3, на 6 этаже девятиэтажного дома, 49 кв.м. с застекленным балконом, ванная раздельная, планировка кухня-студия (можно сделать отдельно) и спаленка в хорошем состоянии, можно заехать и жить, в квартире остается всё, что есть на фото, на этаже 5 квартир, свой тамбур на 2 квартиры с соседями, который закрывается отличное месторасположение, во дворе большая детская площадка, в 5 минутах садики школы, остановки, различные магазины, торговый центр, конечная остановка, по документам всё в порядке, 1 собственник, вся сумма в договоре, чистая продажа

0 с 05.06.2025, обновлен 05.06.2025

Продавец: Распопина Татьяна Александровна

Телефон: +79148891514

Характеристики
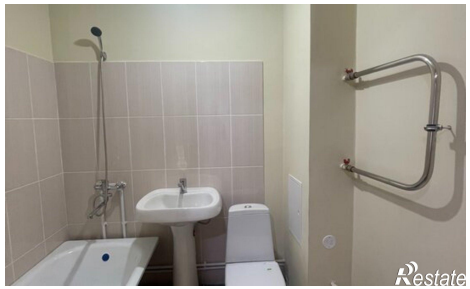
Количество комнат	2	Этаж	6
Этажей всего	9