Купить квартиру за 10 990 000 рублей на улица Пискунова, 142/2

Иркутская область, Иркутск, улица Пискунова, 142/2

10 990 000 Р
127 791Р за м^2

86.00 м^2	20.00 м^2	3 из 10
Общая	Кухня	Этаж

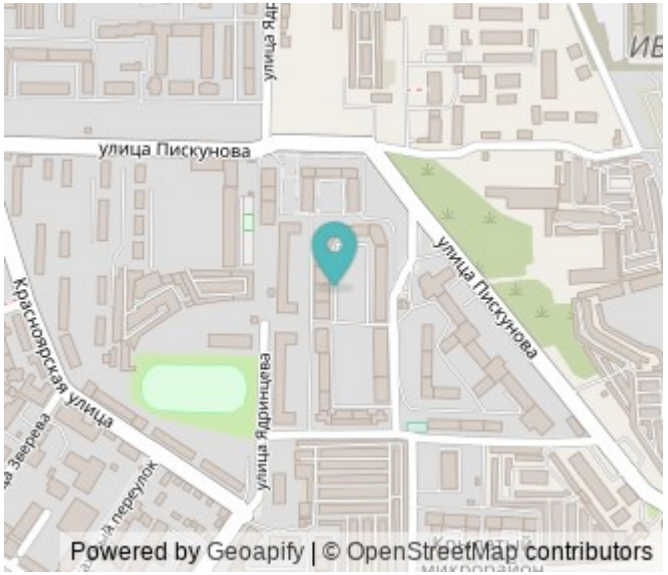

Продается просторная двухкомнатная квартира, общей площадью 86.1 м2 с двумя остекленными лоджиями, расположенная на третьем этаже десяти этажного дома. У Вас есть несколько причин купить данную квартиру: Хороший и качественный ремонт, в комнатах на полу пвх плитка, в санузле керамогранит, теплый пол в ванной.Светлая, просторная и очень теплая квартира. Две отдельные комнаты, игровая и кухня-гостиная, а еще отличный бонус для покупателя-встроенная гардеробнаяРаздельный санузел. Ванная с гидромассажем и отдельно душевая.Самый комфортный третий этаж, на площадке всего 4 квартиры.Просторная прихожая-холл, с вместительными встроенными шкафами. Хорошо развита инфраструктура района, школы № 23, № 76, школа Леонова, детские сады № 136, а также частные. Магазины, супермаркеты, аптеки, салоны красоты, все в шаговой доступности. Остановки общественого транспорта позволят Вам уехать в любую сторону города.8 Документы к продаже готовы, нет обремененйи и долгов, полная стоимость по договору, успейте приобрести квартиру Вашей мечты, пока Вас не опередил кто-то другой.

0 с 05.06.2025, обновлен 05.06.2025

Продавец: Светлана

Телефон: +79140017201

Характеристики

Количество комнат	2	Этаж	3
Этажей всего	10	Площадь кухни	20.00 кв. м
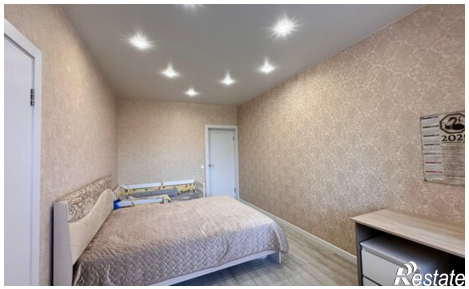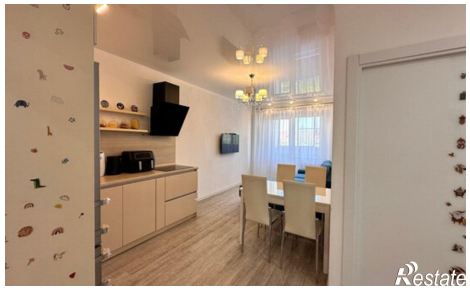
https://irkutsk.restate.ru/obj/prodazha-dvuhkomnatnoy-kvartiri-ulica-piskunova-142-2-18232037715/