Купить квартиру за 7 000 000 рублей на Депутатская улица, 87/14

Иркутская область, Иркутск, Депутатская улица, 87/14

7 000 000 Р
179 487Р за м^2

39.00 м^2	10.00 м^2	3 из 15
Общая	Кухня	Этаж

Продается 1-комнатная квартира в Октябрьском районе. Светлая кухня Просторная гостиная с выходом на балкон Квартира в отлисном состоянии. Один собственник, без обременений

0 с 05.06.2025, обновлен 05.06.2025

Продавец: Татьяна

Телефон: +79149410909

Характеристики
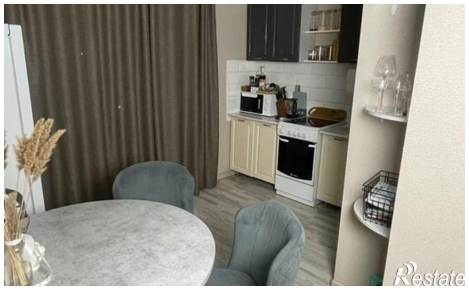
Количество комнат	1	Этаж	3
Этажей всего	15	Площадь кухни	10.00 кв. м