Купить квартиру за 5 700 000 рублей на бульвар Рябикова, 6

Иркутская область, Иркутск, бульвар Рябикова, 6

5 700 000 Р
132 558Р за м^2

43.00 м^2	6.00 м^2	4 из 5
Общая	Кухня	Этаж

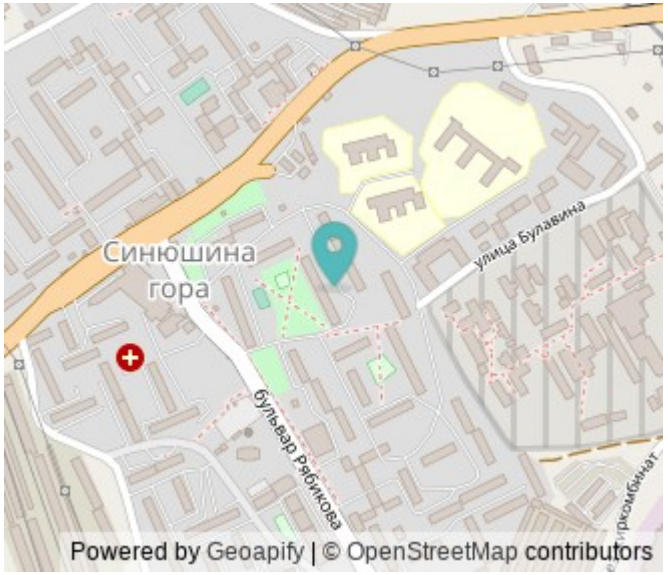

Квартира мечты ждёт именно вас! Предлагаем вашему вниманию уютную евротрёхкомнатную квартиру в Свердловском районе. Расположение на удобном 4м этаже гарантирует вам тишину и спокойствие вдали от шума улиц, при этом сохраняя удобства городской инфраструктуры. Планировка квартиры продумана до мелочей: две отдельные комнаты, большой просторный зал и отдельная кухня позволят каждому члену семьи почувствовать себя комфортно и свободно. Ремонт выполнен с использованием качественных материалов: • Проложены медные трубы • Стены идеально ровные • Установлены современные натяжные потолки • Пол покрыт качественным линолеумом, предварительно обработанного грунтовочным слоем, застелён фанерой толщиной 10 мм и мягкой подложки. Это гарантирует бесшумность и идеальную гладкость пола. Инфраструктура: Рядом расположены садики 42 и 43, школа 19, взрослые и детские медицинские учреждения, что особенно актуально для семей с детьми. Отличная транспортная доступность позволит быстро добраться в любую точку города. Это отличный выбор как для проживания вашей собственной семьи, так и для инвестирования с целью последующей аренды. Звоните ! Показ квартиры в удобное для Вас время ! Код пользователя: 160927 Номер в базе: 7796918

0 с 05.06.2025, обновлен 05.06.2025

Продавец: Собственник

Телефон: +79834413204

Характеристики

Количество комнат	3	Тип дома	панельный
Этаж	4	Этажей всего	5
Площадь кухни	6.00 кв. м		

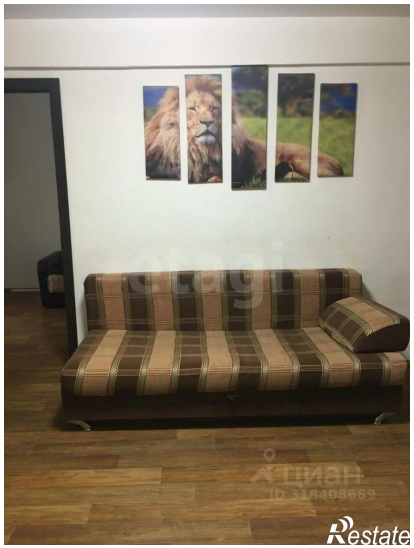

Restate

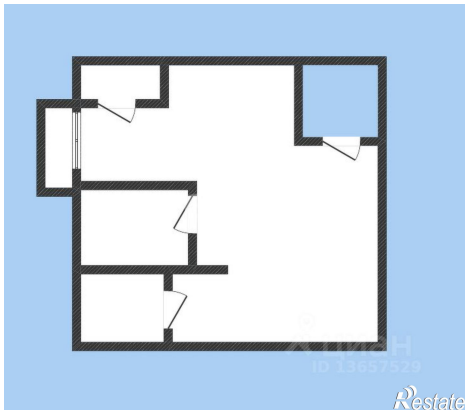
Restate