Купить квартиру за 7 599 000 рублей на ул Байкальская, 346/10

Иркутская область, Городской округ Иркутск, Иркутск, ул Байкальская, 346/10

7 599 000 Р
176 721Р за м^2

43.00 м^2	10.00 м^2	6 из 9
Общая	Кухня	Этаж

Арт. 106923006 Предлагаем Вашему вниманию однокомнатную квартиру в Октябрьском районе (Солнечный) по улице Байкальская 346/4 расположенную на 6 этаже девятиэтажного дома в ЖК Символ Квартира выходит окнами во двор на Чертугеевский залив. Перед домом ничего строить не будут. Общая площадь квартиры 43 квадратных метра: Гостиная - 16,5 кв. м Кухня - 9,5 кв. м Балкон - 5,0 кв. м Во дворе баскетбольная площадка, видеонаблюдение, двери - домофон Инфраструктура сочетает в себе все необходимое для комфортного проживания. Шаговая доступность до самых разнообразных объектов инфраструктуры. Улица Байкальская позволяет быстро добраться до аэропорта (9 минут), до Плотины ГЭС (для поездки в Свердловский район), до Байкальского кольца В шаговой доступности Октябрьский, Куйбышевский, Ленинский районный суд, Мировые судьи Октябрьского и Иркутского района До остановки Горка 1-я пешком 1 минута До Байкал Бизнес Центра пешком 4 минуты До ТД Байкал пешком 5 минут пешком До ТЦ Солнце-молл 7 минут на машине До Водно-Спортивного комплекса Солнечный 10 минут До Спортивного комплекса Байкал - Арена 5 минут До школы № 22 на машине 3 минуты До гимназии № 25 на машине 8 минут До детского сада № 8 на машине 4 минуты ТЦ Цветной Парк, МЕТР, ТД Байкальский, Дока 10 минут на машине ...

0 с 05.06.2025, обновлен 05.06.2025

Продавец: Мокану Андрей

Телефон: +79660456080

Характеристики

Количество комнат	1	Этаж	6
Этажей всего	9	Площадь кухни	10.00 кв. м
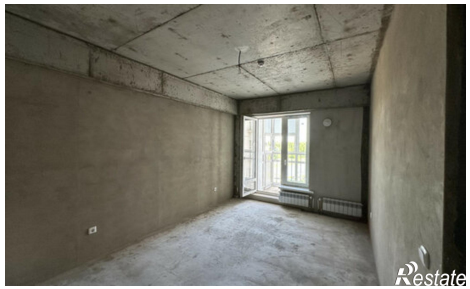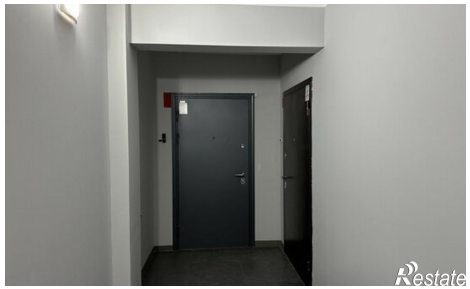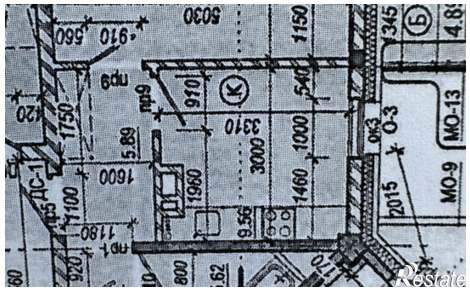
https://irkutsk.restate.ru/obj/prodazha-odnokomnatnoy-kvartiri-ul-baykalskaya-346-10-18232039651/