Купить квартиру за 4 800 000 рублей на улица Баумана, 185

Иркутская область, Иркутск, улица Баумана, 185

4 800 000 Р

100 000Р за м^2

48.00 м^2	28.20 м^2	9.00 м^2	2 из 9
Общая	Жилая	Кухня	Этаж

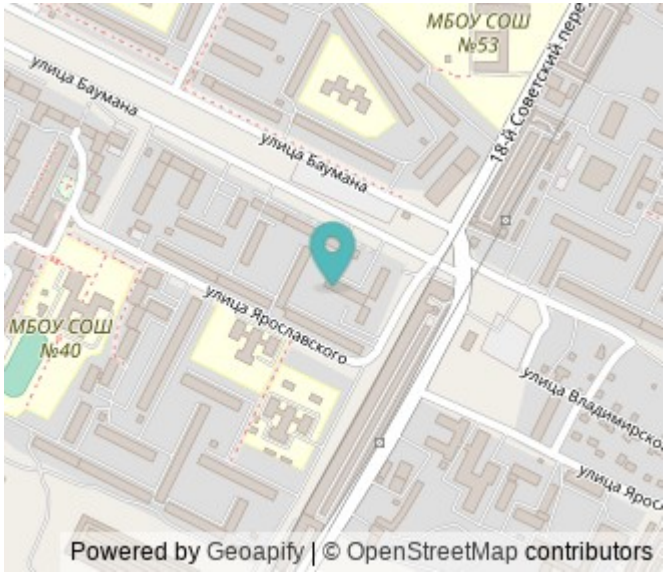

Уникальное предложение от Century 21. Ипотека под 14,99%. Успевайте) В продаже: уютная 2комнатная квартира, улучшенной планировки, на самом удобном 2 этаже 9ти этажного дома 1992 года постройки. Общая площадь 48.3 кв.м. плюс большая остекленная лоджия, раздельные комнаты, солнечная сторона. В квартире чисто и светло. Сделан косметический ремонт. Раздельный санузел. Закрытый тамбур на две квартиры. Недавно заменен лифт. Тихие, адекватные соседи. Во дворе детская площадка, место для парковки вашего авто. Инфраструктура : дом расположен в районе конечной остановки 7 м/р автобусы 66, 65, 10к, 54, школа 40 в пяти минутах ходьбы. В шаговой досткпности д/с 51. Детская площадка. Места для парковки вашего автомобиля. Рядом Физрук, Плавательный центр Спартак, аптеки, ресторан, магазины. Подходит любая форма оплаты. 2 взрослых собственника, полная сумма в договоре. Без обременений. С удовольствием расскажу про данный объект и покажу его Вам, в любое удобное для Вас время! Компания Century 21, гарантирует безопасность проведения сделки при покупке недвижимости любого типа. Если Вам понадобится помощь в оформлении ипотеки для приобретения этого или любого другого объекта - мы Вам с удовольствием в этом поможем! Наши специалисты выберут для Вас самую выгодную ипотечную ставку ...

0 с 06.06.2025, обновлен 06.06.2025

Продавец: Собственник

Телефон: +79842704977

Характеристики

Количество комнат	2	Тип дома	панельный
Этаж	2	Этажей всего	9
Площадь жилая	28.20 кв. м	Площадь комнат	17.40 кв. м
Площадь кухни	9.00 кв. м		

https://irkutsk.restate.ru/obj/prodazha-dvuhkomnatnoy-kvartiri-ulica-baumana-185-18232046039/

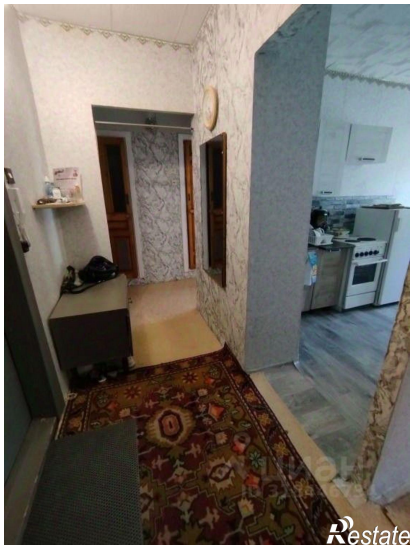

Restate

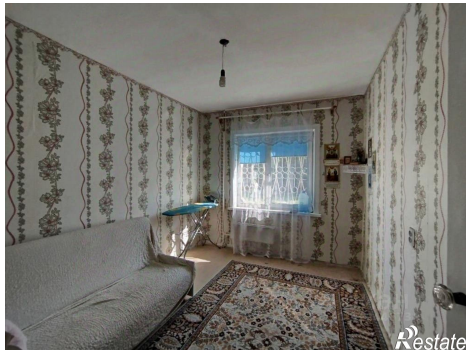
Restate