Купить квартиру за 7 500 000 рублей на ул 3-я Летчиков, 11

Иркутская область, Городской округ Иркутск, Иркутск, ул 3-я Летчиков, 11

7 500 000 Р
110 294Р за м^2

68.00 м^2	40.00 м^2	9.00 м^2	2 из 5
Общая	Жилая	Кухня	Этаж

Отличная 3-комнатная квартира 114 серии в Октябрьском районе, ул. 3-я Летчиков, 11 (ост. Жигулевская). 2 этаж 5-этажного кирпичного дома, общая площадь квартиры 68,8 кв., жилая 40, кухня 9,2 кв. Все комнаты и с/узел раздельные, окна выходят на обе стороны дома. Квартира светлая и теплая. Стеклопакеты, натяжной потолок в двух комнатах и на кухне, лоджия застеклена. Дом 1991 года постройки. По договоренности может остаться при продаже кухонный гарнитур. Чистый подъезд, хорошие соседи. Во дворе детская площадка, парковка. За домом новый детский сад, рядом школа, поликлиника, остановки, магазины, гаражные кооперативы. Квартира все время находилась в собственности одной семьи. Подходит любая форма расчета. Вся сумма в договоре.

0 с 07.06.2025, обновлен 07.06.2025

Продавец: Собственник

Телефон: +79148905417

Характеристики

Количество комнат	3	Тип дома	кирпичный
Этаж	2	Этажей всего	5
Площадь жилая	40.00 кв. м	Площадь кухни	9.00 кв. м
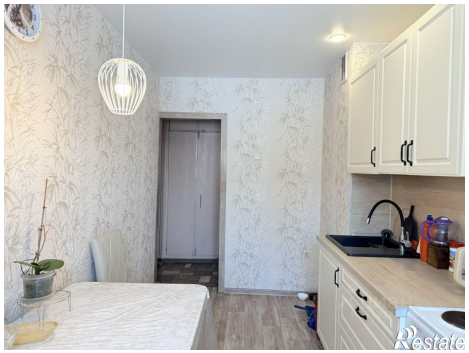
https://irkutsk.restate.ru/obj/prodazha-tryohkomnatnoy-kvartiri-ul-3-ya-letchikov-11-18232054243/