Купить квартиру за 12 499 000 рублей на ул Байкальская, 236б/4

Иркутская область, Городской округ Иркутск, Иркутск, ул Байкальская, 236б/4

12 499 000 Р
152 427Р за м^2

82.00 м^2	13.00 м^2	5 из 15
Общая	Кухня	Этаж

Арт. 107184626 Предлагаем Вашему вниманию просторную трехкомнатную квартиру в Октябрьском районе по улице Байкальская 236 Б/4 расположенную на 5 этаже пятнадцатиэтажного дома. Дом у набережной Ангары. Отличная квартира общей площадью 82 м2, французский балкон с видом во двор. Прихожая и коридор 14 кв. м Гостиная с кухней 29 кв. м Спальня 14,5 кв. м Детская 13 кв. м Теплый балкон 8 кв. м Инфраструктура сочетает в себе все необходимое для комфортного проживания: Одна из самых широких улиц города Байкальская, позволяет быстро добраться до центра за 11 минут на машине, до аэропорта 8 минут на машине, рядом Байкальское кольцо, Плотина ГЭС, по улице Дальневосточная легко проехать до Ярко Молла и Академического моста. Набережная Ангары в 2 минутах от дома До остановки Байкальский мкр. пешком 10 минут До ТЦ Цветной Парк пешком 10 минут До ТЦ Дока пешком 10 минут Супермаркет Пятерочка 3 минуты пешком Кругом салоны, банки, аптеки, рестораны, кафе, магазинчики, спортивные площадки и фитнес залы, ателье и прочие организации по предоставлению различных услуг населению Чуть ниже находится набережная реки Ангары, где можно приятно прогуливаться и отдыхать Быстрый выход на сделку, документы готовы к оформлению. Гарантия юридической чистоты сделки от компании. Звоните ...

0 с 08.06.2025, обновлен 08.06.2025

Продавец: Мокану Андрей

Телефон: +79660456080

Характеристики

Количество комнат	3	Этаж	5
Этажей всего	15	Площадь кухни	13.00 кв. м
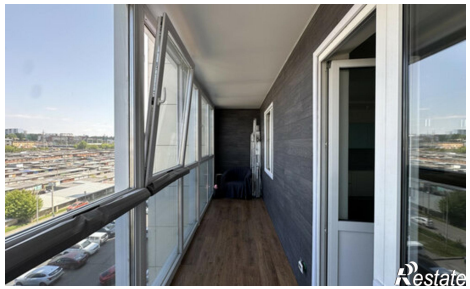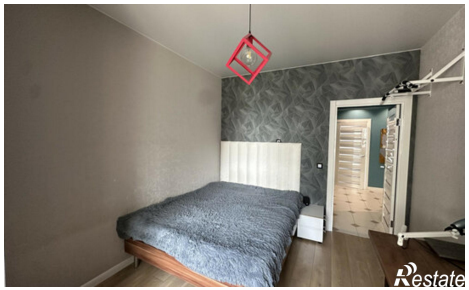
https://irkutsk.restate.ru/obj/prodazha-tryohkomnatnoy-kvartiri-ul-baykalskaya-236b-4-18232059596/