Купить квартиру за 8 999 000 рублей на микрорайон Юбилейный, 8А

Иркутская область, Городской округ Иркутск, Иркутск, микрорайон Юбилейный, 8А

8 999 000 Р
108 422Р за м^2

83.00 м^2	16.00 м^2	5 из 8
Общая	Кухня	Этаж

Предлагаем вашему вниманию прекрасную 3-комнатную квартиру, расположенную на 5 этаже 8-этажного дома. 3 отдельных комнаты, кухня + зал 16 кв.м., длинный коридор, раздельный санузел и большой балкон. Преимущества квартиры: Удобная планировка: Комнаты все раздельные. 3 спальни .Окна выходят на две стороны Просторный балкон: Безопасность и комфорт: Огороженный двор и закрытая парковочная зона обеспечивают безопасность и спокойствие для вас и вашей семьи. Во дворе имеется детская площадка, волейбольная, корт, на котором играют в футбол и катаются на коньках, тренажеры, а также закрытая площадка для выгула собак. Дружелюбные соседи Идеальное расположение: В шаговой доступности от дома находится вся необходимая инфраструктура для комфортной жизни: ТРЦ Юбилейный , супермаркеты и пункты выдачи: Все необходимое для покупок и развлечений всегда под рукой. Поликлиника и Областная больница: Школа и детские сады: Удобно для семей с детьми. Остановки общественного транспорта также в 5-ти минутах ходьбы (маршруты:N 2, 55, 80, 3, 18, 454; троллейбус N 8, 10к). Не упустите свой шанс стать обладателем этой замечательной квартиры! Ждем лучшее предложения. Звоните прямо сейчас!

0 с 10.06.2025, обновлен 10.06.2025

Продавец: Кристина

Телефон: +79140017201

Характеристики

Количество комнат	3	Этаж	5
Этажей всего	8	Площадь кухни	16.00 кв. м
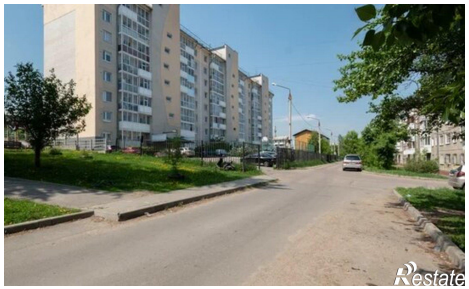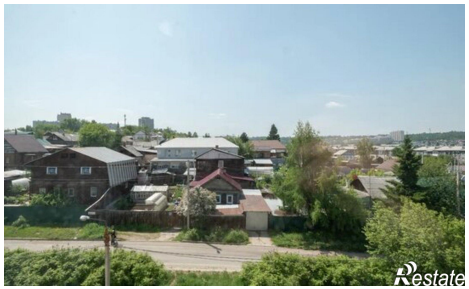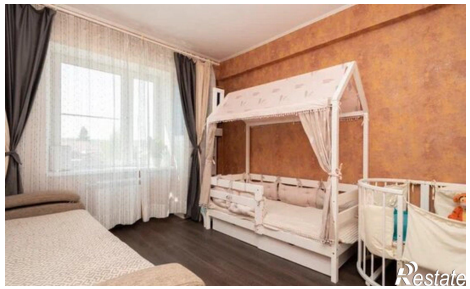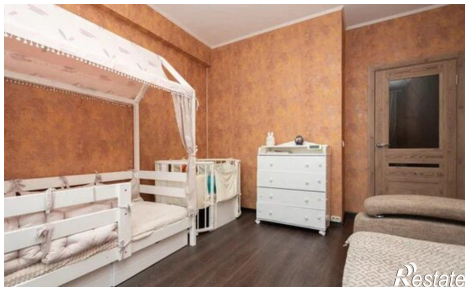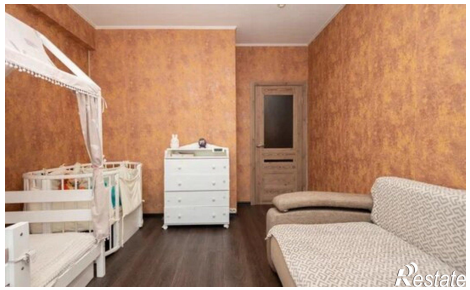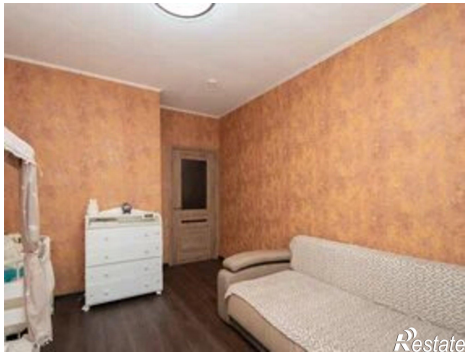
https://irkutsk.restate.ru/obj/prodazha-tryohkomnatnoy-kvartiri-mikrorayon-yubileynyy-8a-18232063980/