Сдать квартиру за 30 000 рублей на микрорайон Ершовский, 150

Иркутская область, Городской округ Иркутск, Иркутск, микрорайон Ершовский, 150

30 000 Р в месяц

56.00 м^2	3 из 4
Общая	Этаж

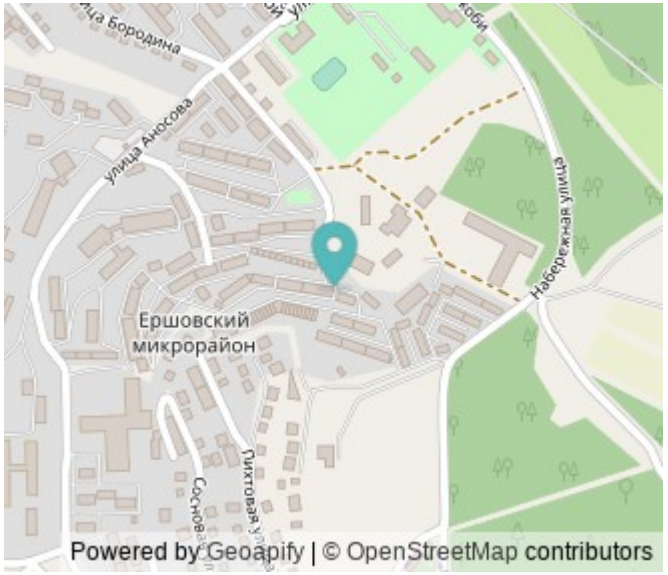

Сдам 2- комнатную квартиру м-он Ершовский. Хорошее месторасположение. В шаговой доступности пляж Якоби, березовая роща, колледжи, школа, дет сад, различные магазины и многое другое. Квартира в отличном состоянии. Панорамные окна. Вид на город. Две большие гардеробные. Ванна с гидромассажем. Есть вся необходимая для комфортного проживания мебель и бытовая техника. Так же возможна аренда машиноместа в этом же доме! Просмотр возможен в любое удобное для вас время. Фотографии соответствуют действительности. Комиссия оплачивается только по факту заселения

0 с 11.06.2025, обновлен 11.06.2025

Продавец: Собственник

Телефон: +79149516549

Характеристики

Количество комнат	2	Тип дома	монолитный
Этаж	3	Этажей всего	4

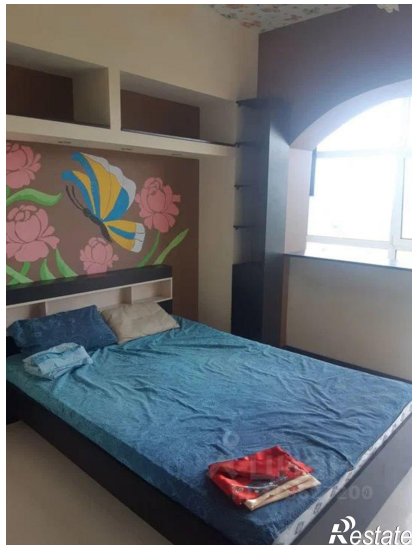

Restate

Restate