Купить квартиру за 7 200 000 рублей на ул Баумана, 207

Иркутская область, Городской округ Иркутск, Иркутск, ул Баумана, 207

7 200 000 Р
104 348Р за м^2

69.00 м^2	12.00 м^2	3 из 9
Общая	Кухня	Этаж

Продаётся уютная трёхкомнатная квартира площадью 70 м2 + 4 м2 балкон, расположенная на третьем этаже десятиэтажного монолитного дома, построенного в 2010 году. Жилая площадь составляет 40 м2, а кухня-гостиная занимает 26 м2, что создаёт комфортное пространство для приготовления пищи и семейных ужинов. В квартире выполнен косметический ремонт.. Раздельный санузел удобен для большой семьи или гостей. Из окон открывается прекрасный вид как во двор, так и на улицу, позволяющий наслаждаться видами города и одновременно иметь возможность наблюдать за играми детей на детской площадке, которая расположена прямо во дворе. Спортивная площадка рядом с домом станет отличным местом для поддержания физической формы и активного отдыха всей семьёй. Для удобства жителей предусмотрена парковка во дворе. Безопасность жильцов обеспечивается кодовой дверью. Этот вариант идеально подойдёт тем, кто ценит комфорт, уют и безопасность своего жилища. Приглашаем вас ознакомиться с квартирой и убедиться во всех её преимуществах лично! Помощь в одобрении ипотеки, на наиболее выгодных для вас условиях!

0 с 12.06.2025, обновлен 12.06.2025

Продавец: Собственник

Телефон: +79148906230

Характеристики
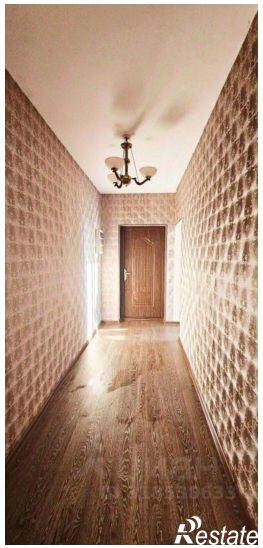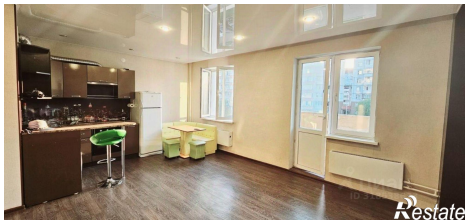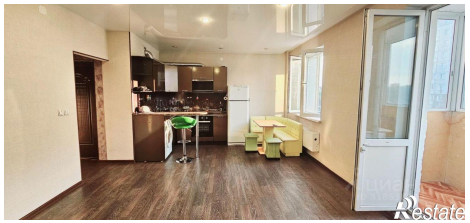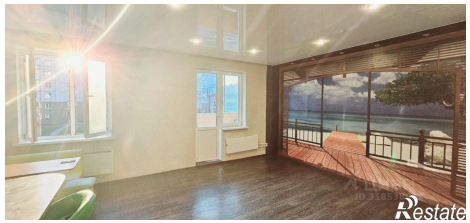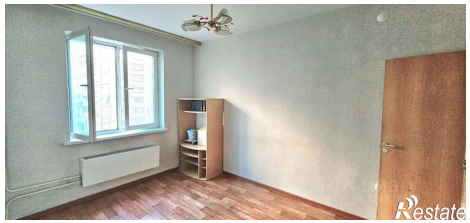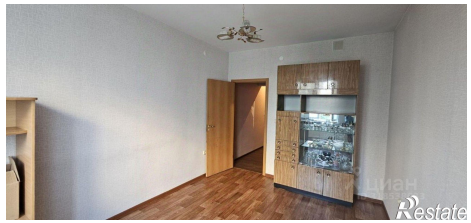
Количество комнат	3	Тип дома	монолитный
Этаж	3	Этажей всего	9
Площадь комнат	30.00 кв. м	Площадь кухни	12.00 кв. м