Купить квартиру за 4 600 000 рублей на Юбилейный мкр, 82

Иркутская область, Городской округ Иркутск, Иркутск, Юбилейный мкр, 82

4 600 000 Р
153 333Р за м^2

30.00 м^2	17.00 м^2	6.00 м^2	5 из 5
Общая	Жилая	Кухня	Этаж

Продается отличная однокомнатная квартира в мк. Юбилейный Описание: Квартира светлая и уютная. Чистый подъезд, без лифта. При продаже остается все что на фото. Отличный вариант как для жизни самим, так и под сдачу в аренду! Инфраструктура: Остановка общественного транспорта в 3 минутах ходьбы. Район с развитой инфраструктурой - рядом детский сад, необходимые магазины, больница. Все для жизни есть в шаговой доступности! Легко купить: Квартира готова к продаже, подходит под ипотеку. Любая форма расчета, оперативный показ и быстрый выход на сделку. Без обременений и долгов. Один собственник. Звоните и записывайтесь прямо сейчас! Рады ответить на все ваши вопросы.

0 с 12.06.2025, обновлен 12.06.2025

Продавец: Собственник

Телефон: +79149132824

Характеристики

Количество комнат	1	Тип дома	панельный
Этаж	5	Этажей всего	5
Площадь жилая	17.00 кв. м	Площадь комнат	17.00 кв. м
Площадь кухни	6.00 кв. м		

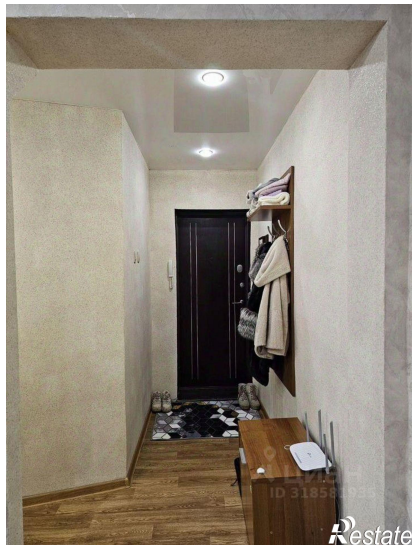

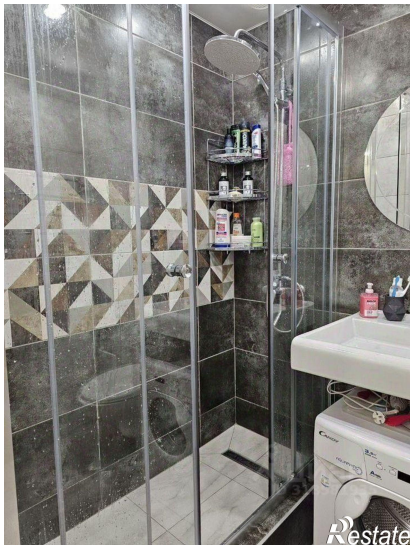
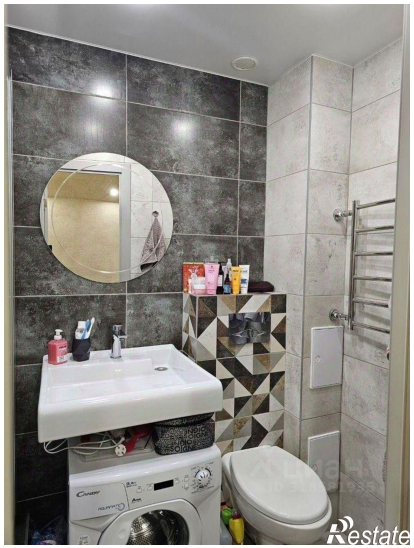

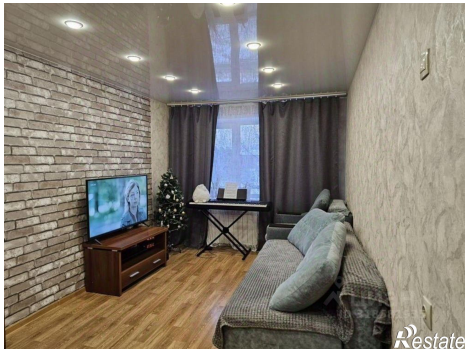
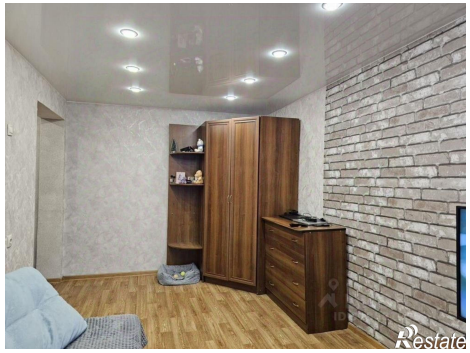

ЦИАН
ID 318581935
Restate