## Купить квартиру за 6 000 000 рублей на микрорайон Ершовский, 132В

Иркутская область, Городской округ Иркутск, Иркутск, микрорайон Ершовский, 132В

6 000 000 Р
133 333Р за м$^2$

| 45.00 м$^2$ | 27.00 м$^2$ | 7.00 м$^2$ | 2 из 4 |
|---|---|---|---|
| Общая | Жилая | Кухня | Этаж |

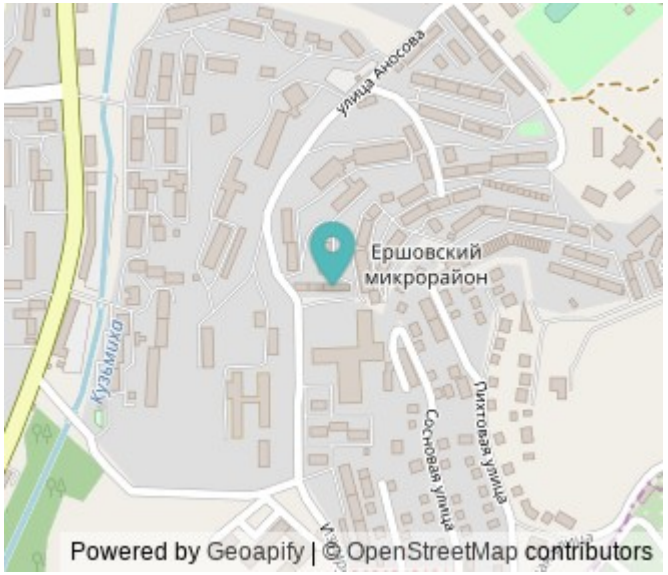


Продается уютная 2-комнатная квартира в микрорайоне Ершовский, Иркутск. Общая площадь квартиры составляет 45.4 кв. м, из которых 27 кв. м — жилая площадь, а кухня занимает 7.5 кв. м. Квартира расположена на 2 этаже 4-этажного блочного дома, построенного в 2008 году. Высота потолков — 2.8 метра, что создает ощущение простора. В квартире сделан дизайнерский ремонт, который порадует вас стильным и современным интерьером. Планировка удобная: есть одна лоджия, окна выходят как на улицу, так и во двор, что обеспечивает хорошее естественное освещение. Санузел совмещенный, выполнен в современном стиле. так же остаётся вся мебель. Дом находится в хорошем состоянии, есть наземная парковка, поэтому можно не беспокоиться о месте для автомобиля. Район спокойный и обжитой, идеальный для семейного проживания. В шаговой доступности расположены все необходимые для комфортной жизни объекты инфраструктуры: школы, детские сады, клиники и магазины. Отличная транспортная доступность позволяет быстро добраться до центра города и других районов. Продажа от собственника, без посредников и дополнительных комиссий. Квартира без обременений, все документы готовы к сделке. Возможна ипотека. Приглашаем вас на просмотр! Записывайтесь по телефону и приходите оценить все преимущества этой замечательной квартиры ...

0 с 12.06.2025, обновлен 12.06.2025

Продавец: Собственник

Телефон: +79832418234

## Характеристики
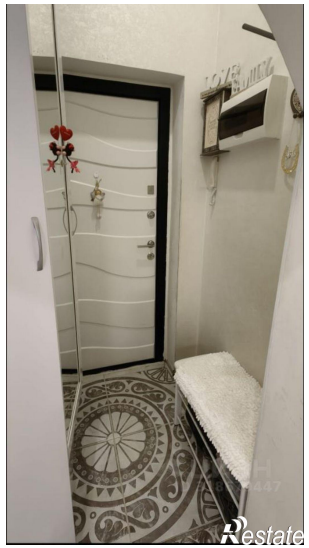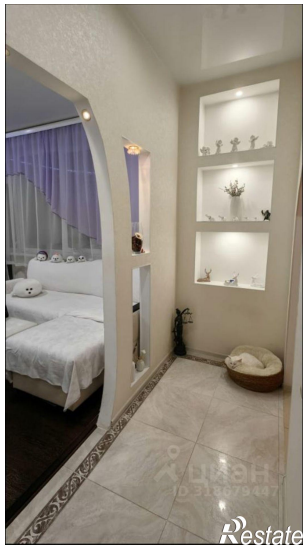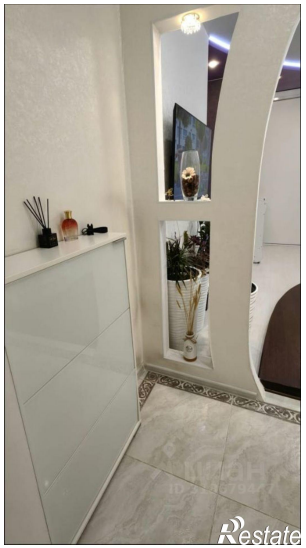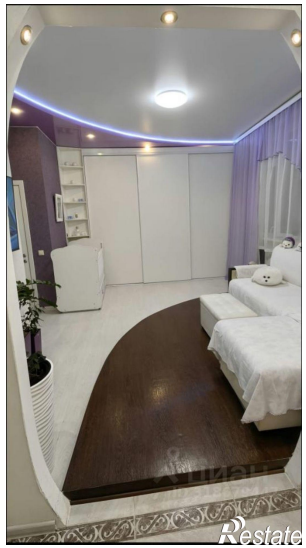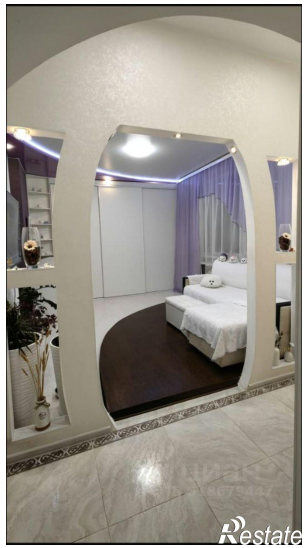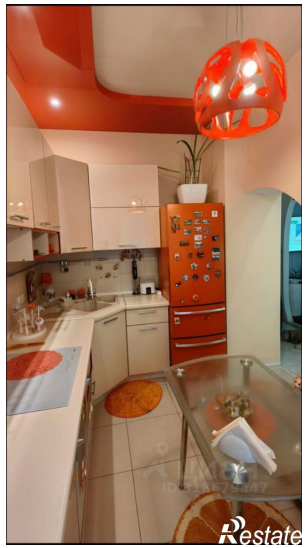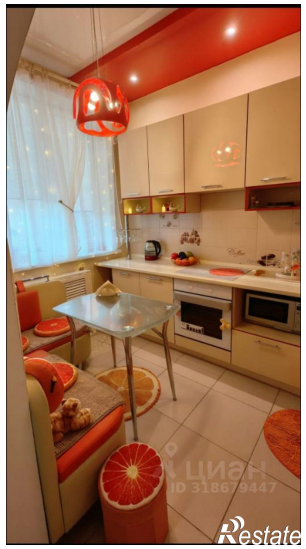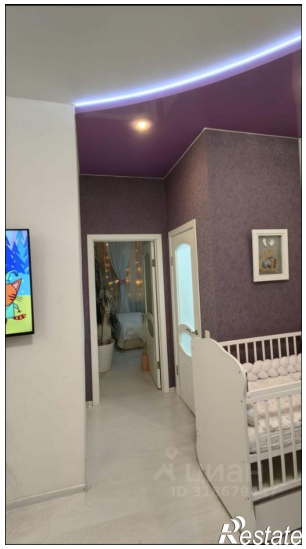
| | | | |
|---|---|---|---|
| Количество комнат | 2 | Тип дома | блочный |
| Этаж | 2 | Этажей всего | 4 |
| Площадь жилая | 27.00 кв. м | Площадь кухни | 7.00 кв. м |