Сдать квартиру за 30 000 рублей на ул 5 Армии, 31

Иркутская область, Городской округ Иркутск, Иркутск, ул 5 Армии, 31

30 000 Р в месяц

31.00 $м^2$	6.00 $м^2$	3 из 4
Общая	Кухня	Этаж

Сдается уютная, светлая квартира в самом центре города, удобное расположение между трамвайной остановкой Степана Разина и бульваром Гагарина. Рядом супермаркеты, магазины, аптеки, банки, фитнес-зал, живописная набережная, сквер Кирова. Угловая. без балкона, восточная сторона, окна во двор. Дом кирпичный, квартира теплая. Окна пвх, пол ламинат, с/у кафель, стены покраска. Арочные проемы. Сделан свежий ремонт- натяжные потолки во всей квартире со светильниками на пульте, свежая покраска стен, новые двери в санузел и на входе. Новый матрас-полуторка 160см. Белый стол в зале на металл.основе со стеклянной столешницей, стул. Новая прихожая с зеркалом. Сушилка в ванной. Есть необходимая мебель и бытовая -эл.плита (варочная панель), холодильник, стир.маш.-автомат. Глад.доска, утюг, кухонная посуда, эл.чайник. Сдается 1-2м человекам , без вп, без животных. В стоимость аренды включены все коммунальные расходы. Интернет -по желанию. Есть небольшой возвратный залог за ключи. Показ квартиры с агентом , предпочтительны звонки для оперативности. Комиссия 50% по факту заселения, без предоплат.

0 с 14.06.2025, обновлен 14.06.2025

Продавец: Собственник

Телефон: +79149155642

Характеристики
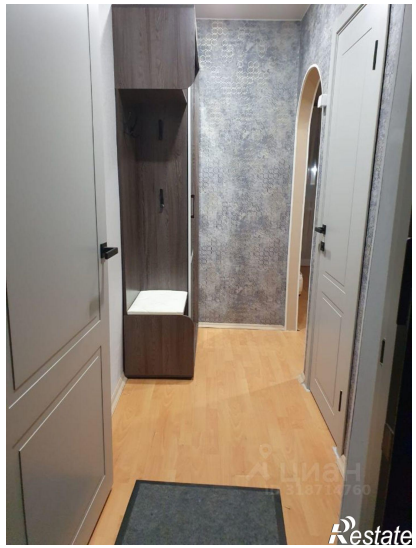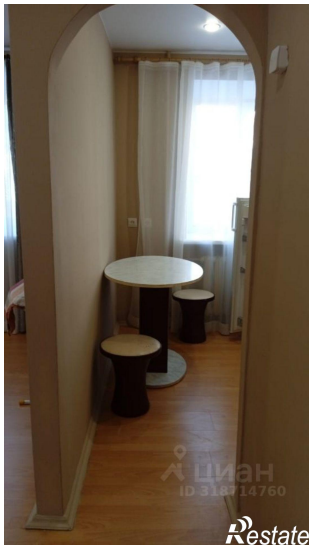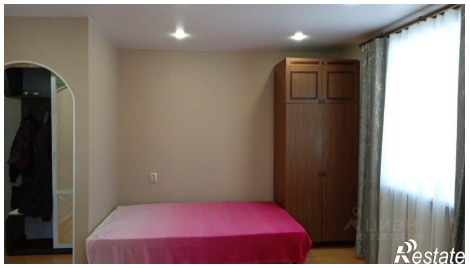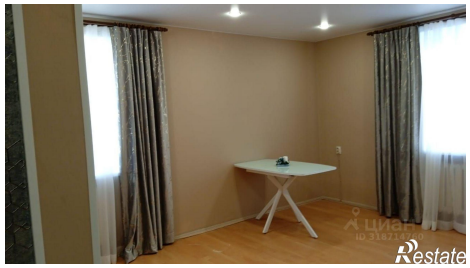
Количество комнат	1	Этаж	3
Этажей всего	4	Площадь кухни	6.00 кв. м