# Купить квартиру за 17 900 000 рублей на пр-кт Маршала Жукова, 5/2

Иркутская область, Городской округ Иркутск, Иркутск, пр-кт Маршала Жукова, 5/2

17 900 000 Р
142 063Р за м$^2$

| 126.00 м$^2$ | 102.00 м$^2$ | 16.00 м$^2$ | 3 из 14 |
|---|---|---|---|
| Общая | Жилая | Кухня | Этаж |

Продаем просторную , светлую и очень уютную квартиру в микрорайоне солнечный. 126кв. 4 комнаты + комната столовая с панорамным видом. Имеется 2 санузла, просторный с джакузи и душевой . Ремонт делали под себя, все в хорошем состоянии. Продажа с частичной мебелью(по договорённости). Немецкая кухня с техникой остается в квартире! Имеется 2 балкона , один из них утеплённый. Находится в отличном месте с широкой инфраструктурой. Звонить или можете написать в любое время суток.

0 с 14.06.2025, обновлен 14.06.2025

Продавец: Собственник

Телефон: +79832409296

## Характеристики

| | | | |
|---|---|---|---|
| Количество комнат | 4 | Этаж | 3 |
| Этажей всего | 14 | Площадь жилая | 102.00 кв. м |
| Площадь кухни | 16.00 кв. м | | |

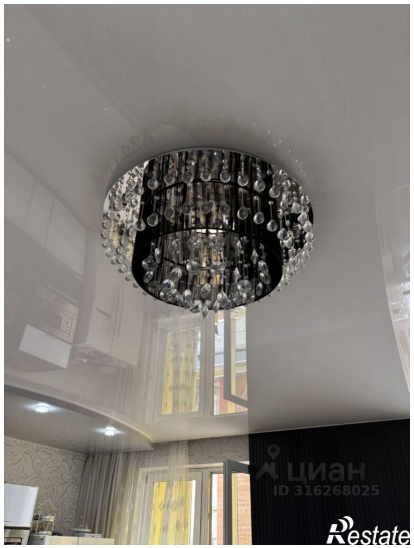

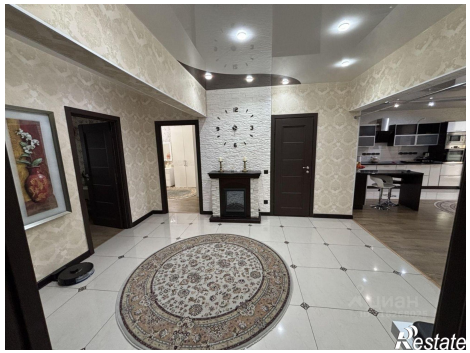

Restate

Restate