Купить квартиру за 4 990 000 рублей на б-р Постышева, 16

Иркутская область, Городской округ Иркутск, Иркутск, б-р Постышева, 16

4 990 000 Р
166 333Р за м^2

30.00 м^2	18.10 м^2	6.00 м^2	4 из 5
Общая	Жилая	Кухня	Этаж

Продается 1 комнатная квартира в Октябрьском районе, Бульвар Постышева 16 Есть много причин выбрать именно эту квартиру: Документы: Один взрослый собственник, полная сумма в договоре, без долгов и обременений -Планировка: кухня гостиная выходом на балкон, зона спальни -Санузел совмещен -Состояние: можно заехать и жить, в квартире новая электика, выровнены полы, стены, остается кухонный гарнитур -Образцово чистый после ремонта подъезд -Зеленый двор Инфраструктура: есть возможность приобрести гараж, во дворе рядом с домом, в шаговой доступностии зеленый Бульвар, набережная р Ангары, магазин,остановка общественного транспорта Отличный вариант для молодой семьи так и для сдачи в аренду Подходит любая форма расчета. Передача ключей в день сделки. Показ в любое для Вас подходящее время. Звоните! Безопасность: Компания CENTURY21 гарантирует безопасность проведения сделки при покупке недвижимости любого типа, так же оказывает помощь в оформлении ипотеки на самых выгодных условиях для Вас! В компании свои Ипотечный и Страховой брокеры, с документами работают квалифицированные юристы. Все сделки застрахованы! Звоните! Приезжайте! Приобретайте!

0 с 14.06.2025, обновлен 14.06.2025

Продавец: Собственник

Телефон: +79842704977

Характеристики

Количество комнат	1	Тип дома	панельный
Этаж	4	Этажей всего	5
Площадь жилая	18.10 кв. м	Площадь комнат	18.10 кв. м
Площадь кухни	6.00 кв. м		
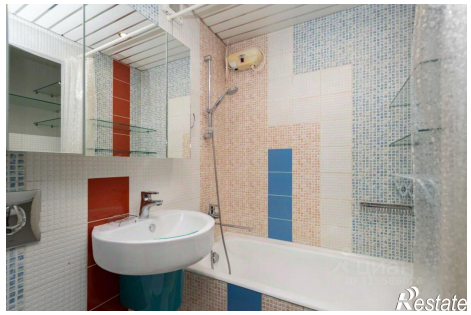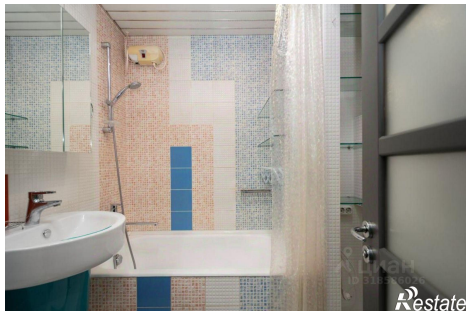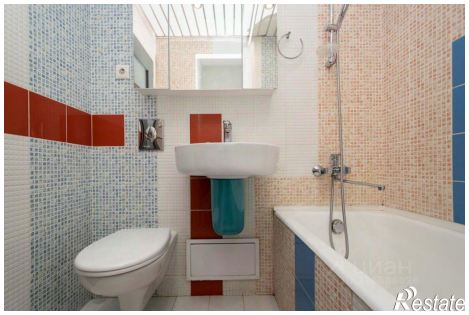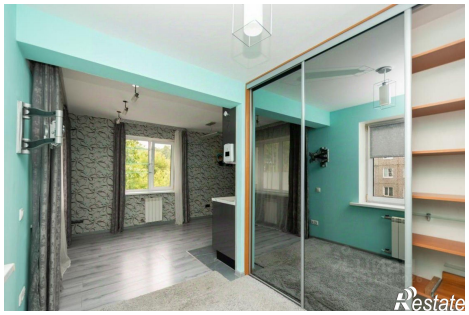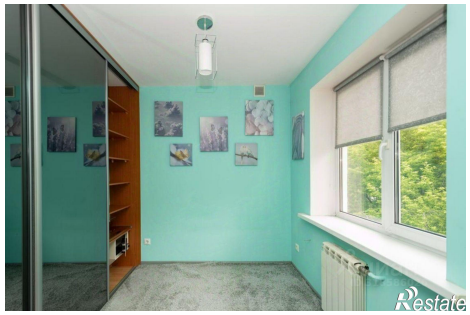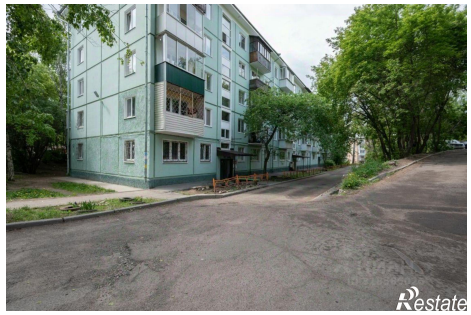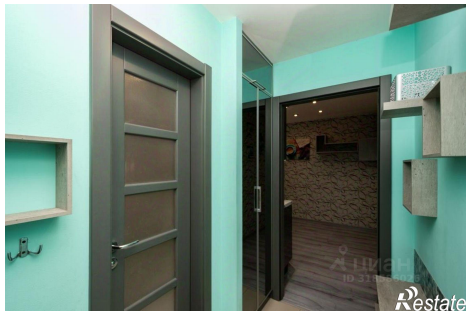
https://irkutsk.restate.ru/obj/prodazha-odnokomnatnoy-kvartiri-b-r-postysheva-16-18232092931/