Купить квартиру за 8 800 000 рублей на ул Баженова, 1

Иркутская область, Городской округ Иркутск, Иркутск, ул Баженова, 1

8 800 000 Р
146 667Р за м^2

60.00 м^2	41.40 м^2	13.00 м^2	5 из 17
Общая	Жилая	Кухня	Этаж

Арт. 107242182 В продаже полноценная 2-х комнатная квартира в Свердловском районе, Застройщик ООО СЗ МАКССТРОЙ, год постройки 2019. Вся инфраструктура в шаговой доступности, садики, школы, поликлиника номер 6,рядом торговый центр Юбилейный. Квартира с хорошим ремонтом, при продаже останется вся мебель и техника. Комнаты раздельные, что позволит комфортно проживать семье с ребенком. Также через нашу компанию вы можете оформить ипотеку по сниженной ставке от 14.75%. Скорее звоните, успевайте приобрести квартиру по выгодным условиям.

0 с 14.06.2025, обновлен 14.06.2025

Продавец: Собственник

Телефон: +79842715336

Характеристики

Количество комнат	2	Тип дома	монолитный
Этаж	5	Этажей всего	17
Площадь жилая	41.40 кв. м	Площадь комнат	13.60 кв. м
Площадь кухни	13.00 кв. м		

https://irkutsk.restate.ru/obj/prodazha-dvuhkomnatnoy-kvartiri-ul-bazhenova-1-18232092932/

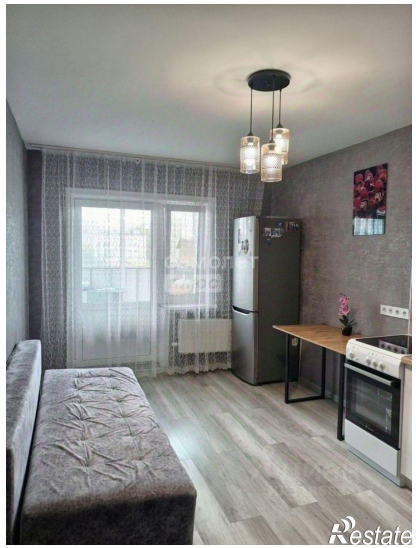
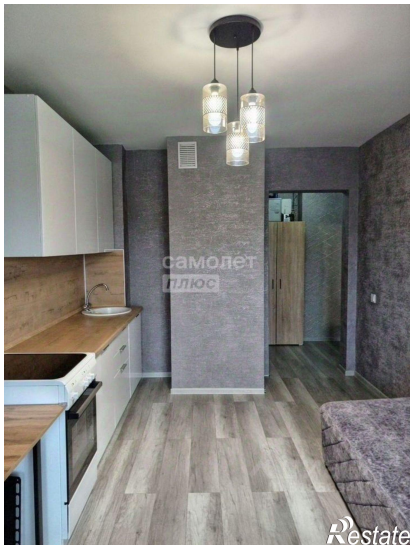
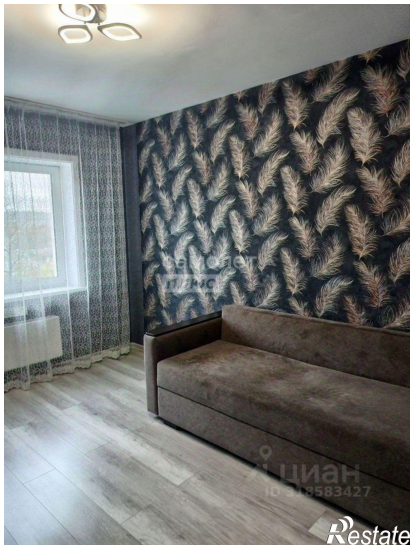
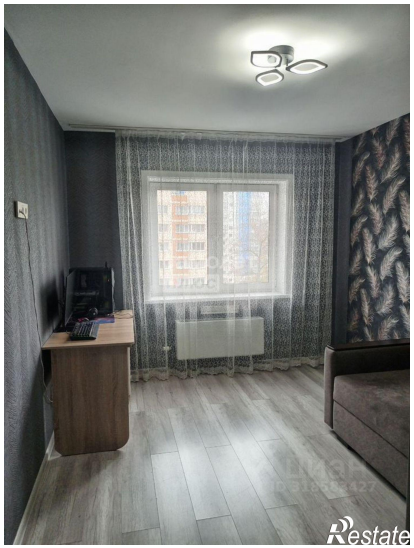

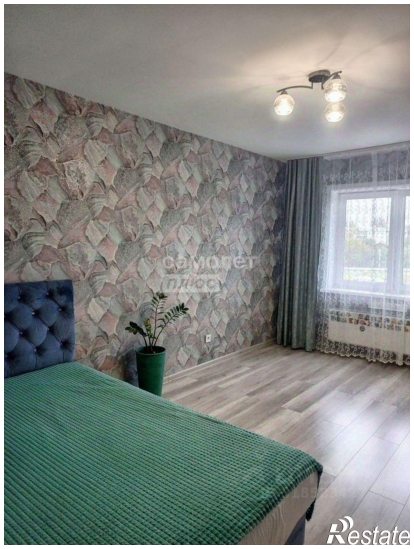

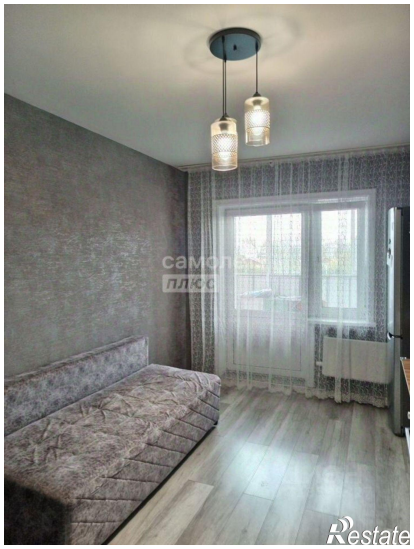

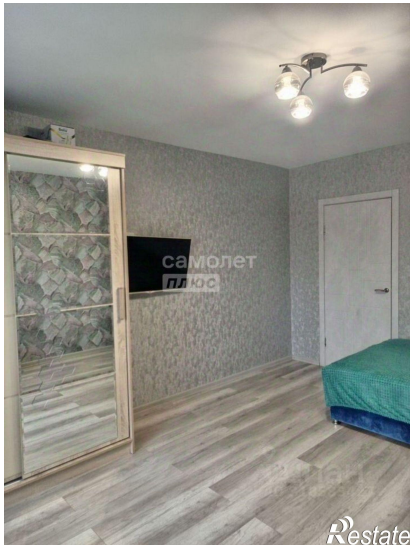
самолет
плюс
Restate

самолет
плюс
Restate