Купить квартиру за 8 799 000 рублей на переулок Фадеева, 4

Иркутская область, Иркутск, переулок Фадеева, 4

8 799 000 Р
144 246Р за м^2

61.00 м^2	16.80 м^2	9.00 м^2	17 из 18
Общая	Жилая	Кухня	Этаж

Продаётся шикарная видовая квартира в ЖК Стрижи Уникальное предложение для жизни с комфортом или выгодных инвестиций! Идеальное расположение: ЖК Квартал Стрижи один из самых современных и продуманных комплексов! 2 сказочных детсада-замка + школа 6 всё в шаговой доступности. Своя остановка прямо на территории никаких проблем с транспортом! Магазины и супермаркеты на первых этажах всё под рукой. О доме: Монолит 18 этажей квартира на 17-м (выше шума, больше света и воздуха!). 2 лифта (пассажирский + грузовой) никаких очередей. Ухоженный двор с детской площадкой безопасно и комфортно. О квартире (61 м + лоджия): 1 отдельная спальня + просторная кухня-студия можно легко сделать 2 комнаты! Панорамные окна потрясающий вид и море солнечного света! Кухня с окном + выход на лоджию удобно и уютно. Тёплая лоджия (алюминиевый профиль) дополнительное пространство в любую погоду. Совмещённый санузел с чистовой отделкой ничего не нужно доделывать. Юго-западная сторона солнце целый день, отличная энергетика! Готовый ремонт переезжайте и живите с комфортом! Выгодные условия: 100% чистые документы продажа без рисков. Юридическое сопровождение сделки в подарок! Отличная цена за такую локацию и вид торопитесь! ...

0 с 14.06.2025, обновлен 14.06.2025

Продавец: Собственник

Телефон: +79842704977

Характеристики
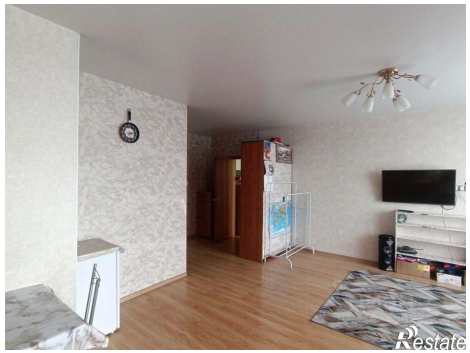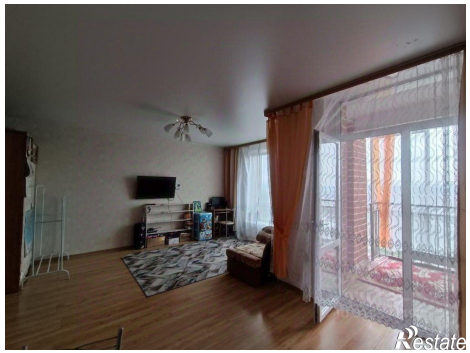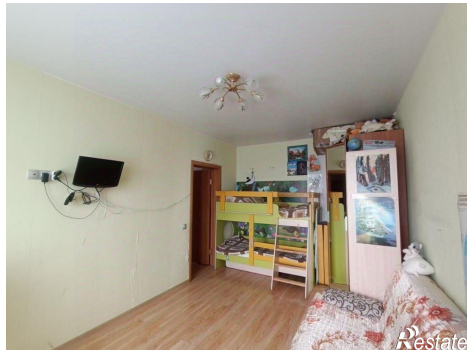
Количество комнат	1	Тип дома	монолитный
Этаж	17	Этажей всего	18
Площадь жилая	16.80 кв. м	Площадь комнат	16.80 кв. м
Площадь кухни	9.00 кв. м