Купить квартиру за 7 800 000 рублей на улица Миронова, 3

Иркутская область, Иркутск, улица Миронова, 3

7 800 000 Р
95 122Р за м^2

82.00 м^2	14.00 м^2	5 из 5
Общая	Кухня	Этаж

Продам отличную квартиру в кирпичном доме 1996 года постройки (улучшенная серия)! Ипотечная ставка 14,99%* - эксклюзивно от компании CENTURY21 Квартира общей площадью 81.9 м, расположена на 5 этаже пятиэтажного дома, плюс лоджия 6 кв.м (выход на лоджию с двух комнат).Квартира имеет большую кухню 14 метров и две жилые комнаты 19.2 и 25.9 кв.м., что позволяет рассматривать ее и как 3-х комнатную студию, масштабы позволяют.С/у раздельный, ванная комната 5 кв.м., туалет стандартный 1.6 кв.м.. Квартира полностью под ремонт. Отличное расположение дома, в близи два садика, школы №63 и №80, ИРНИТУ, Институт МВД, ИТАС, бассейн Изумруд, магазины и ТЦ Лермонтов. Остановки общественного транспорта Шмидта и Грибоедова (трамвай). Квартира без обременений и долгов, 1 совершеннолетний собственник, ключи в день сделки. С уважением, ваш агент Хоботова Екатерина!

0 с 16.06.2025, обновлен 16.06.2025

Продавец: Екатерина

Телефон: +79140017201

Характеристики

Количество комнат	2	Этаж	5
Этажей всего	5	Площадь кухни	14.00 кв. м

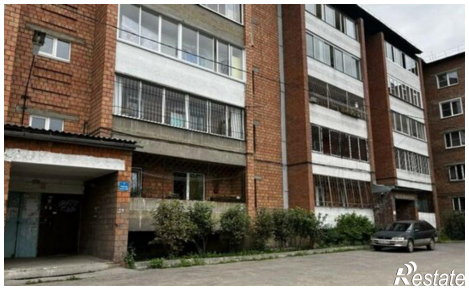
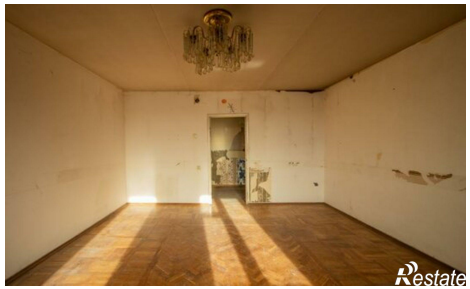

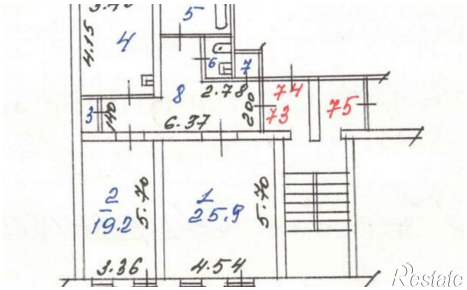
4
5
6
7
8
2.78
6.37
74
73
75
2
19.2
1
25.9
3.36
4.54