# Купить квартиру за 14 000 000 рублей на улица Ярослава Гашека, 4А

Иркутская область, Иркутск, улица Ярослава Гашека, 4А

14 000 000 Р
229 508Р за м$^2$

| 61.00 м$^2$ | 42.00 м$^2$ | 5.00 м$^2$ | 3 из 5 |
|---|---|---|---|
| Общая | Жилая | Кухня | Этаж |

Продается просторная трехкомнатная квартира с индивидуальной планировкой в центре города Иркутск! Расположена на улице Ярослава Гашека, дом 4, на третьем этаже пятиэтажного здания. Общая площадь квартиры составляет 61 квадратных метров, что позволит вам создать комфортную обстановку для всей семьи. Вокруг дома развитая инфраструктура: рядом расположены супермаркеты, магазины, аптеки, банки, школы и детские сады. А также набережная реки Ангары - отличное место для прогулок и хорошего времяпровождения для всей семьей. Транспортная доступность также является одним из преимуществ данного объекта. В пешей доступности находится остановка общественного транспорта, откуда вы сможете быстро и удобно добраться до любой точки города. Это отличное предложение для тех, кто хочет жить в центре города, но при этом наслаждаться тишиной и уютом своего жилья. Не упустите возможность приобрести просторную квартиру с индивидуальной планировкой в удобном месте по доступной цене! Звоните и записывайтесь на просмотр уже сегодня! При звонке, пожалуйста, сообщите номер варианта - JV003038108735

1 с 16.06.2025, обновлен 16.06.2025

Продавец: Собственник

Телефон: +79834008091

## Характеристики

| | | | |
|---|---|---|---|
| Количество комнат | 3 | Тип дома | кирпичный |
| Этаж | 3 | Этажей всего | 5 |
| Площадь жилая | 42.00 кв. м | Площадь кухни | 5.00 кв. м |

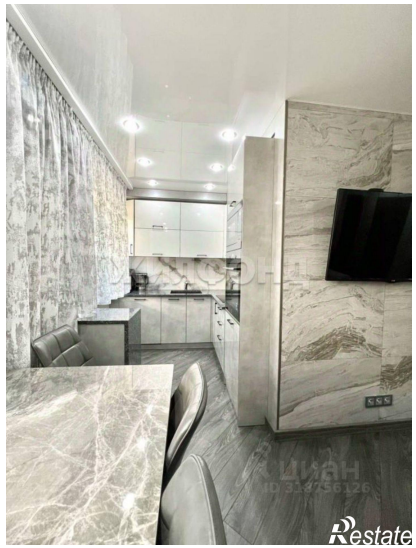
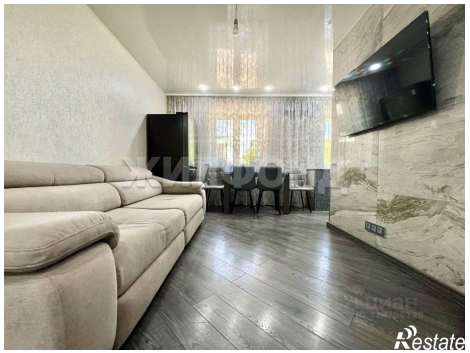
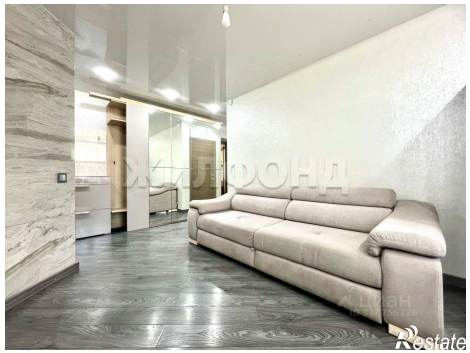

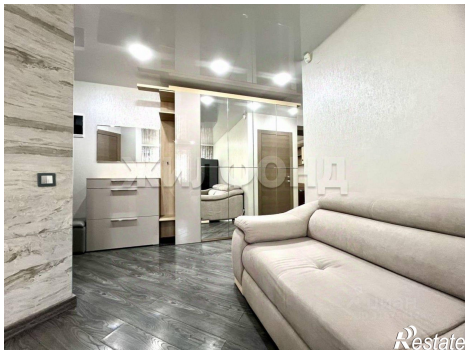

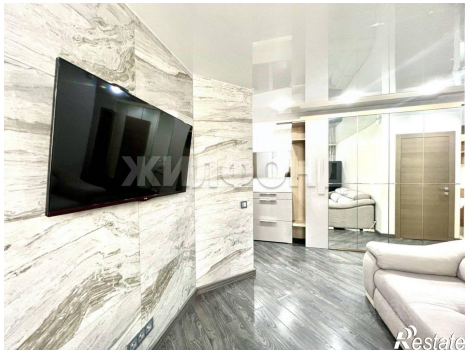
Restate

Restate