Купить квартиру за 6 200 000 рублей на улица Лыткина, 9/6

Иркутская область, Иркутск, улица Лыткина, 9/6

6 200 000 Р
155 000Р за м^2

40.00 м^2	19.00 м^2	8.00 м^2	10 из 17
Общая	Жилая	Кухня	Этаж

Продается уютная однокомнатная квартира в Иркутске на улице Лыткина, 9/6. Общая площадь 40 квадратных метров, жилая площадь 19 кв. м. и кухня 8 кв. м. Квартира расположена на 10 этаже 17-этажного кирпичного дома. Из окон открывается вид на тихий двор, что обеспечит уют и спокойствие. В квартире также есть лоджия. В квартире сделан косметический ремонт, что позволяет вам сразу въехать и обустроить пространство по своему вкусу. Совмещенный санузел экономит пространство и добавляет удобства. Благодаря удачной планировке, квартира светлая и просторная. Дом в хорошем состоянии, оснащен пассажирским и грузовым лифтами, поэтому можно легко подниматься даже с тяжелыми грузами. Кирпичный материал постройки обеспечивает дополнительную тепло- и шумоизоляцию. На территории дома есть удобная парковка для жителей. Рядом с домом находятся все необходимые объекты инфраструктуры. Здесь вы найдете школы и детские сады для ваших детей, а также клиники и магазины. Это делает район удобным для жизни. Хорошая транспортная доступность позволит вам быстро добраться до любой точки города. Документы готовы к сделке, без обременений. Возможна продажа в ипотеку. Приглашаем вас на просмотр этой замечательной квартиры. Звоните и записывайтесь на удобное для вас время.

0 с 16.06.2025, обновлен 16.06.2025

Продавец: Собственник

Телефон: +79149517546

Характеристики

Количество комнат	1	Тип дома	кирпичный
Этаж	10	Этажей всего	17
Площадь жилая	19.00 кв. м	Площадь кухни	8.00 кв. м

https://irkutsk.restate.ru/obj/prodazha-odnokomnatnoy-kvartiri-ulica-lytkina-9-6-18232100095/

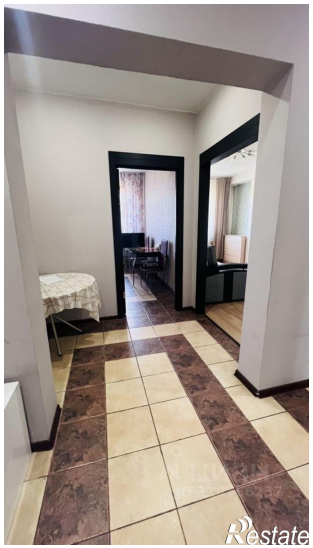
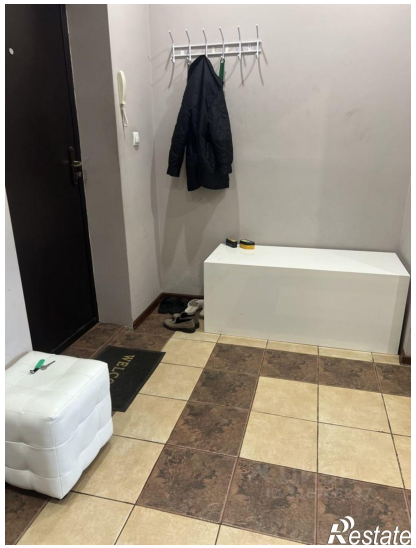
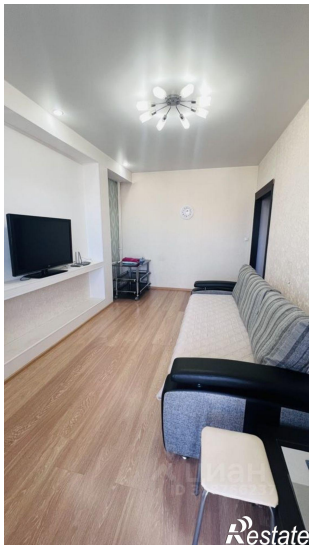
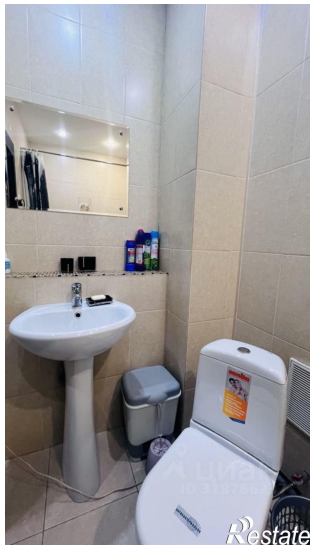

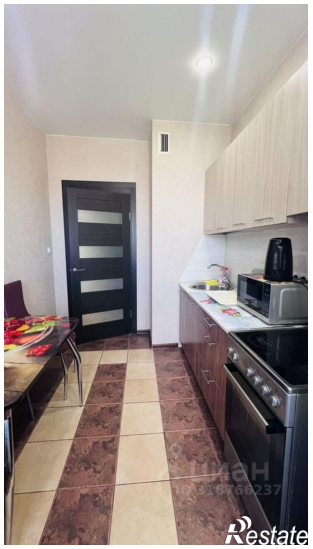
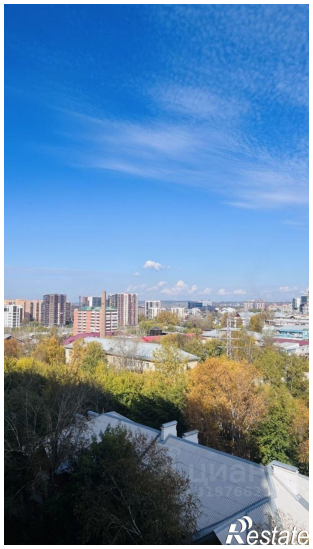

ЦИАН
ID 318766
Restate