Купить квартиру за 22 250 000 рублей на улица Кожова, 14/2

Иркутская область, Иркутск, улица Кожова, 14/2

22 250 000 Р
247 222Р за м^2

90.00 м^2	14.00 м^2	8 из 10
Общая	Кухня	Этаж

Уважаемы Покупатели, обратите внимание на редкое предложение! Не упустите свой шанс! Предлагаем последние квартиры с получистовой отделкой в ЖК «СТАТУС» Продам 2х комнатную Квартиру. Большая площадь и три окна позволяют осуществить проект полноценной Евро -3 комнатной квартиры. Квартира расположена на 8-м этаже. Окна панорамные, огромная лоджия, при желании можно присоединить к квартире. Отличные видовые характеристики! На полу идеально ровная стяжка, дизайнерские радиаторы, хорошая входная дверь (не требует замены), трубы- медь, лучевая разводка отопления по полу. Стены кирпичные, выравнены. Комплекс с закрытой территорией, под видеонаблюдением. Все квартиры давно заселены, шум ремонтных работ не побеспокоит. Соседи- успешные, солидные граждане В подъезде располагается консьерж- сервисная служба. Под всей территорией комплекса современный подземный Паркинг Имеются места в продаже! Во дворе- хорошо оборудованная детская площадка. Рядом- спортивный комплекс, торговые и развлекательные центры. О.Юность, Б.Гагарина Звоните в любое время, записывайтесь на просмотр Все квартиры в этом комплексе продаются от нашего АН. Звоните/ обсудим любой вариант. Рассчет рассматриваем разный. Под ипотеку подходит, поможем в оформлении

0 с 16.06.2025, обновлен 16.06.2025

Продавец: Ирина

Телефон: +79642820056

Характеристики

Количество комнат	3	Этаж	8
Этажей всего	10	Площадь кухни	14.00 кв. м
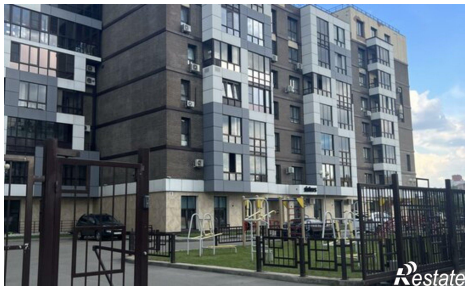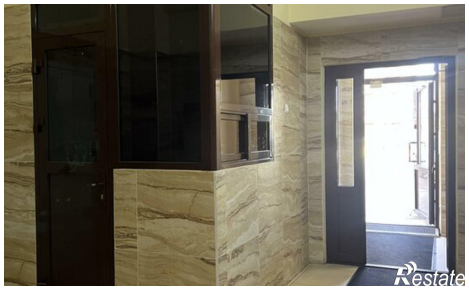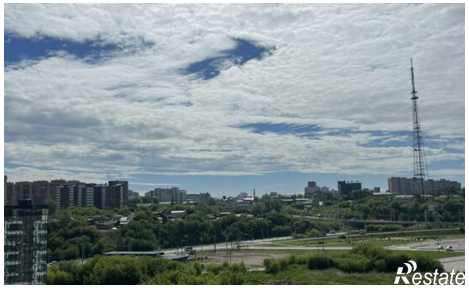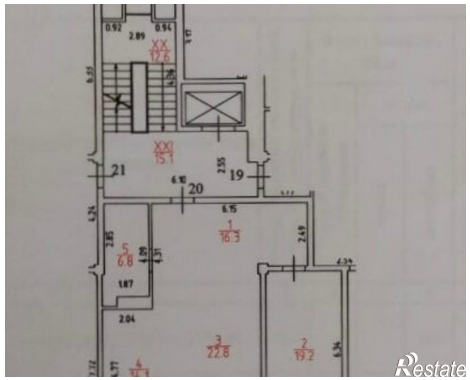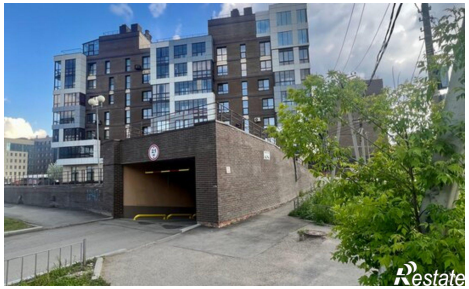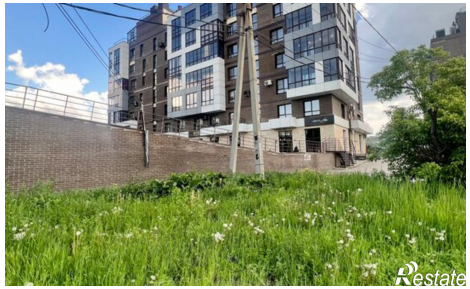
https://irkutsk.restate.ru/obj/prodazha-tryohkomnatnoy-kvartiri-ulica-kozhova-14-2-18232100103/