Купить квартиру за 13 150 000 рублей на ул Кожова, 14/2

Иркутская область, Городской округ Иркутск, Иркутск, ул Кожова, 14/2

13 150 000 Р
248 113Р за м^2

53.00 м^2	16.00 м^2	6 из 8
Общая	Кухня	Этаж

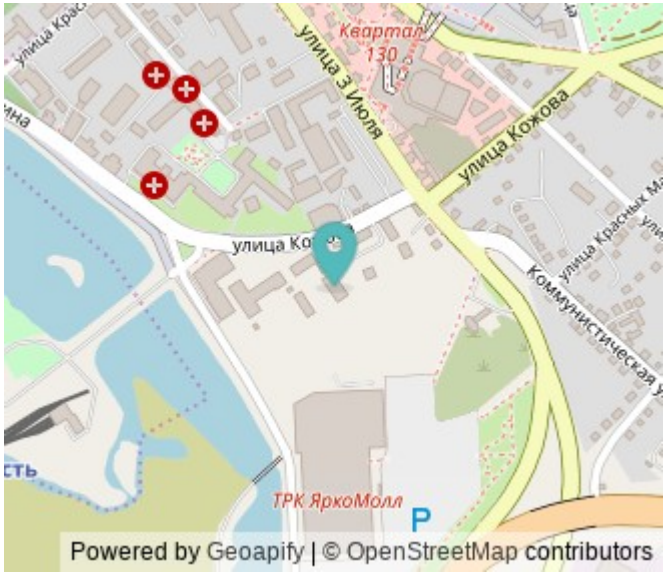

Уважаемые покупатели! Не упустите свой шанс! Редкое предложение в одном из самых любимых ЖК Премиум класса! Предлагаем последние квартиры без ремонта в ЖК «СТАТУС»! Продам однокомнатную квартиру большой площадью. Два окна, большая площадь кухонной зоны и лоджия позволяют поставить межкомнатную перегородку На полу идеально ровная стяжка, дизайнерские радиаторы, хорошая входная дверь (не требует замены), трубы- медь, лучевая разводка отопления по полу. Стены кирпичные, выравнены. Соседи добропорядочные солидные люди. Комплекс с закрытой ухоженной территорией, под видеонаблюдением. В соседнем подъезде располагается консьерж- сервисная служба. Под всей территорией комплекса современный подземный Паркинг Имеются места в аренду/продаже Рядом- торгово развлекательные центры, спортивный комплекс. о.Юность, Бульвар Гагарина. Срок продажи ограничен, успевайте! В этом комплексе редко появляются квартиры на продаже, в настоящее время все предложения от нашего АН. Звоните! расскажу Вам про варианты Ипотеку и различные формы оплаты рассматриваем

0 с 16.06.2025, обновлен 16.06.2025

Продавец: Ирина

Телефон: +79642820056

Характеристики

Количество комнат	1	Этаж	6
Этажей всего	8	Площадь кухни	16.00 кв. м
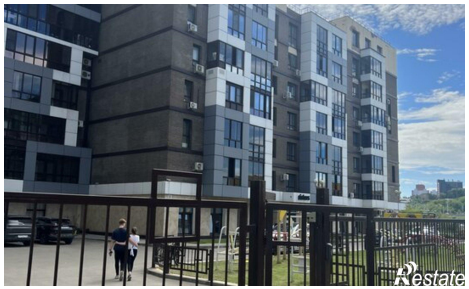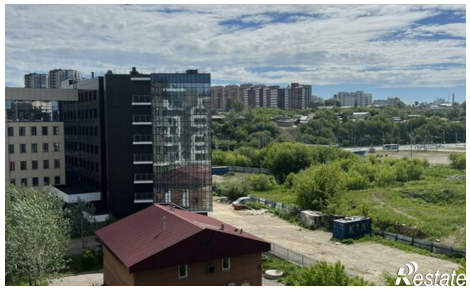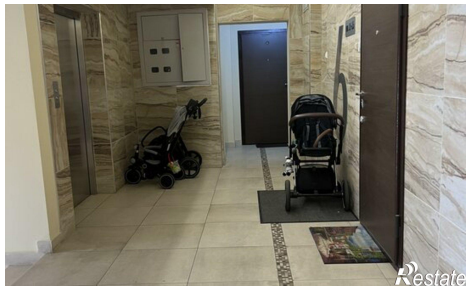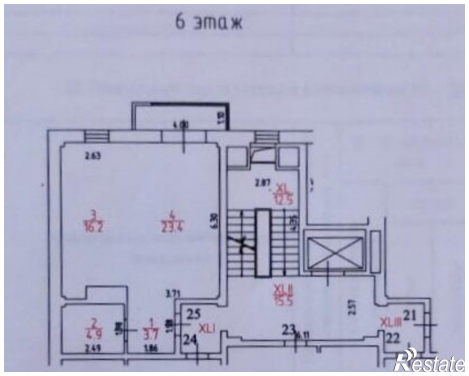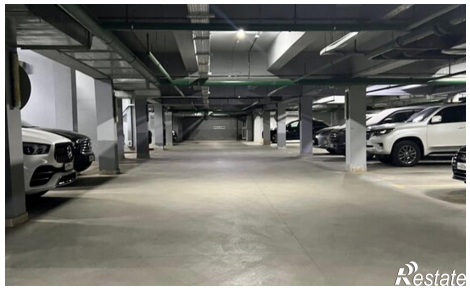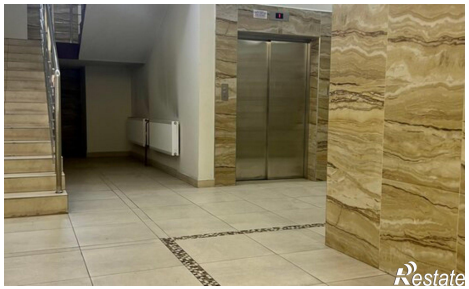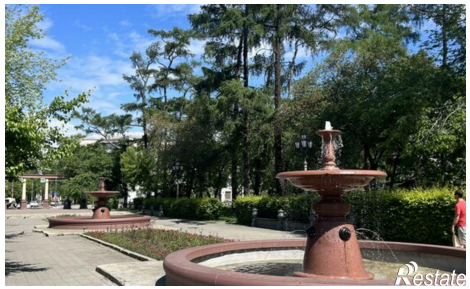
https://irkutsk.restate.ru/obj/prodazha-odnokomnatnoy-kvartiri-ul-kozhova-14-2-18232100145/