Купить квартиру за 6 300 000 рублей на проспект Маршала Жукова, 20

Иркутская область, Иркутск, проспект Маршала Жукова, 20

6 300 000 Р
146 512Р за м^2

43.00 м^2	30.00 м^2	6.00 м^2	2 из 5
Общая	Жилая	Кухня	Этаж

Уважаемые покупатели ! Ипотечная ставка 14,99% эксклюзивно от Century 21. Продам отличную двухкомнатную квартиру в самом престижном районе, на проспекте Маршала Жукова дом 20, вторая линия от залива, всегда свежий воздух. Общая площадь 43,3 кв.м. - без учета площади балкона, квартира расположена на втором этаже пятиэтажного панельного дома, раздельные комнаты (просторные и светлые) и раздельный с/у. Квартира в хорошем состоянии, выполнен косметический ремонт, был по всей квартире сделан новый пол новая стяжкка, плитка ПВХ, новые межкомнатные двери, обои и натяжные потолки также по всей квартире, окна и балконная группа- пластик. Идеальный вариант для комфортной жизни. Во дворе дома детский сад, с другой стороны дома гимназия 25. Микрорайон Солнечный по праву считается лучшим в городе Иркутск, близость к заливу, пляж летом и каток зимой, спортивный комплекс Байкал-арена, водноспортивный комплекс Солнечный, Восточно-Сибирский институт экономики и права, Стоматологическая поликлиника 1, магазины, кафе, пристань, почта, Усольский и многое другое. В собственности более трех лет, вся сумма в договоре, один совершеннолетний собственник, без обременений, быстрый выход на сделку. Звоните, договоримся о просмотре, в удобное для вас время! С уважением, ваш агент Хоботова Екатерина ...

1 с 17.06.2025, обновлен 17.06.2025

Продавец: Собственник

Телефон: +79842704977

Характеристики
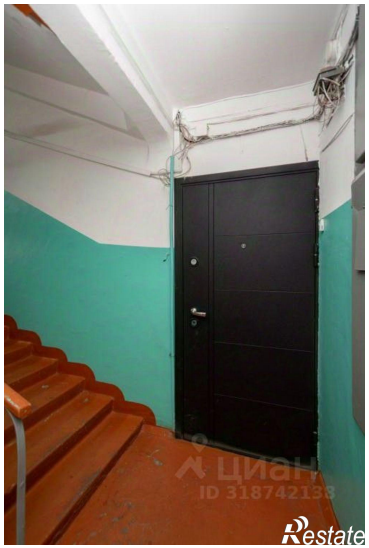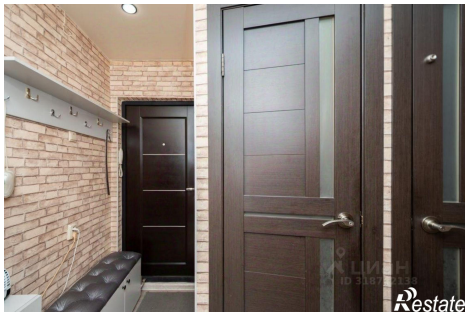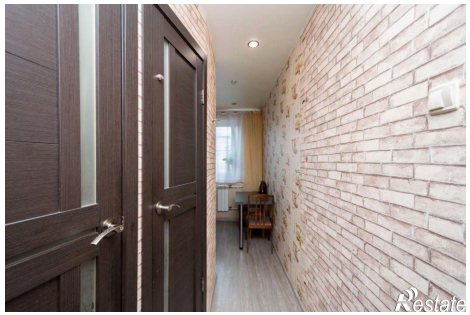
Количество комнат	2	Тип дома	панельный
Этаж	2	Этажей всего	5
Площадь жилая	30.00 кв. м	Площадь комнат	15.00 кв. м
Площадь кухни	6.00 кв. м