Купить квартиру за 11 000 000 рублей на улица Юрия Тена, 14/5

Иркутская область, Иркутск, улица Юрия Тена, 14/5

11 000 000 Р
152 778Р за м^2

72.00 м^2	33.00 м^2	15.00 м^2	13 из 16
Общая	Жилая	Кухня	Этаж

Продается полноценная 2-х комнатная квартира площадью 72 м² с лоджией и балконом в современном жилом комплексе Союз на 13-м этаже. В квартире выполнен качественный ремонт! На кухне и в коридоре - керамогранит, в комнатах — ламинат. Стены выровнены, оштукатурены и окрашены, потолок натяжной. Санузел облицован кафелем. Квартира очень теплая и светлая. НЕ УГЛОВАЯ! Удачная планировка. Кухня с выходом на лоджию. Комнаты на обе стороны, одна из которых с застекленным балконом. Коридор и раздельный санузел. Отличное месторасположение: детский сад 184, гимназии, школы, спортивные комплексы, ледовые дворцы Айсберг и Байкал, детская школа искусств — все в шаговой доступности. Во дворе закрытая детская площадка. Хорошие соседи, чистый подъезд. Реальному покупателю - торг. Звоните, записывайтесь на просмотр! Поможем с ипотекой — она будет выгоднее. Мы официальные партнеры всех ведущих банков. Юридическое сопровождение гарантирует чистоту и безопасность сделки.

0 с 18.06.2025, обновлен 18.06.2025

Продавец: Собственник

Телефон: +79140131002

Характеристики

Количество комнат	2	Тип дома	кирпичный
Этаж	13	Этажей всего	16
Площадь жилая	33.00 кв. м	Площадь кухни	15.00 кв. м

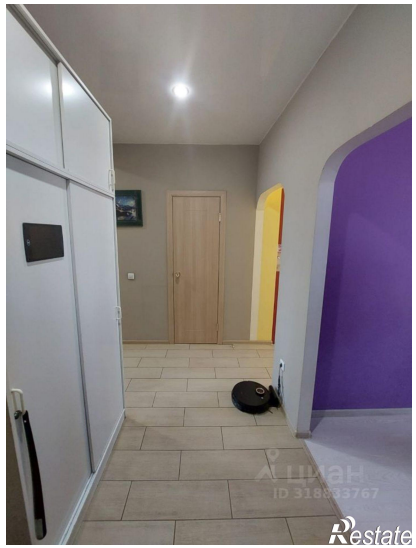
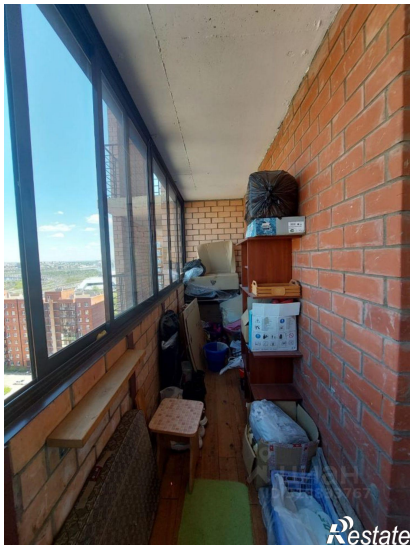
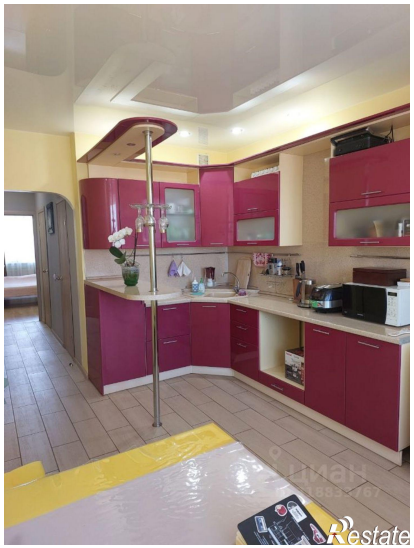
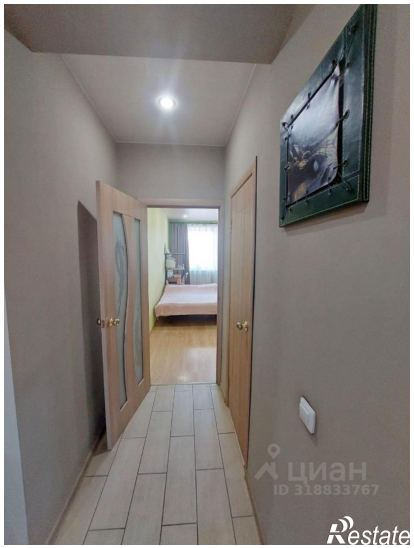

Restate

ЦИАН
ID ЭЛЕВАТОР
Restate