Купить квартиру за 5 100 000 рублей на ул Баумана, 172/5

Иркутская область, Городской округ Иркутск, Иркутск, ул Баумана, 172/5

5 100 000 Р
104 082Р за м^2

49.00 м^2	9.00 м^2	6 из 10
Общая	Кухня	Этаж

Продажа 1 комнатной квартиры улица Баумана, дом 172/5. Дом 2012 года постройки. 6/10 этаж монолитного дома, общая площадь квартиры 46 м.кв с учетом лоджии. Кухня и комната раздельно. Санузел совмещен. Квартира в жилом состоянии. В доступности школа, детский сад, остановка общественного транспорта, магазины.

0 с 18.06.2025, обновлен 18.06.2025

Продавец: Собственник

Телефон: +79834610783

Характеристики

Количество комнат	1	Тип дома	монолитный
Этаж	6	Этажей всего	10
Площадь кухни	9.00 кв. м		
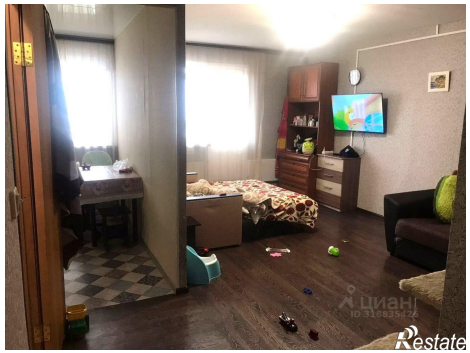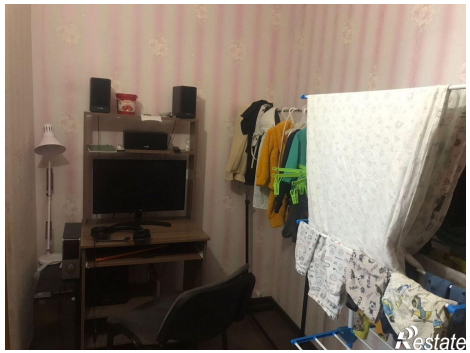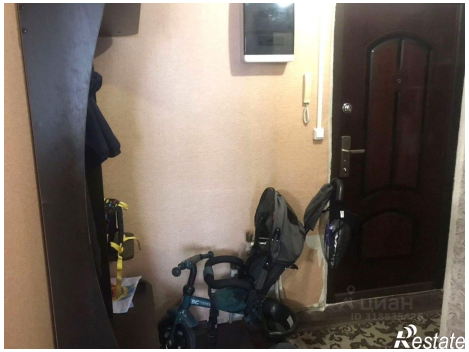
https://irkutsk.restate.ru/obj/prodazha-odnokomnatnoy-kvartiri-ul-baumana-172-5-18232116261/